आज़ादी का अमृत महोत्सव

SBI general INSURANCE
SURAKSHA AUR BHAROSA DONO

PRADHAN MANTRI FASAL BIMA YOJANA KHARIF-2022

3rd CROP INSURANCE WEEK HIGHLIGHTS





ASSAM

RAJASTHAN

KARNATAKA

UTTARAKHAND

HIMACHAL PRADESH

आज़ादी का अमृत महोत्सव

SBI general INSURANCE
SURAKSHA AUR BHAROSA DONO

INDEX

MD & CEO's Message 01

Snapshot of Activities 03

Van Flag-Off & Campaign 06

Farmers Workshops 11

State Government & District Officials / Bankers / CSC Workshops 13

Educational Series 14

Key Highlights 16

Marketing Collateral Distribution 17

Bike Rally 18

Social Media Presence 19

Media Coverage 20

फसल बीमा सप्ताह की शुरुआत करते हुए एसबीआई जनरल इंश्योरेंस के प्रबंध निदेशक व मुख्य कार्यकारी अधिकारी श्री पी सी कांडपाल जी ने विडीयो के माध्यम से सभी किसान भाईयों व बहनों को सम्बोधित करते हुए फसल बीमा के लाभों के बारे में बताया। साथ ही उन्होंने किसानों को फसल जोखिमों से सुरक्षा प्रदान करने की एसबीआई जनरल की प्रतिबद्धता पर भी जोर दिया।



CLICK HERE To Hear Our MD & CEO



आज़ादी का अमृत महोत्सव

SBI general INSURANCE
SURAKSHA AUR BHAROSA DONO

KHARIF-2022
CROP COVERAGE SUMMARY

5	347	5,162	4
States	Blocks	Villages	Aspirational Blocks Covered

- Assam
- Rajasthan
- Karnataka
- Uttarakhand
- Himachal Pradesh



आज़ादी का अमृत महोत्सव

SBI general INSURANCE
SURAKSHA AUR BHAROSA DONO







आज़ादी का अमृत महोत्सव

SBI general INSURANCE
SURAKSHA AUR BHAROSA DONO





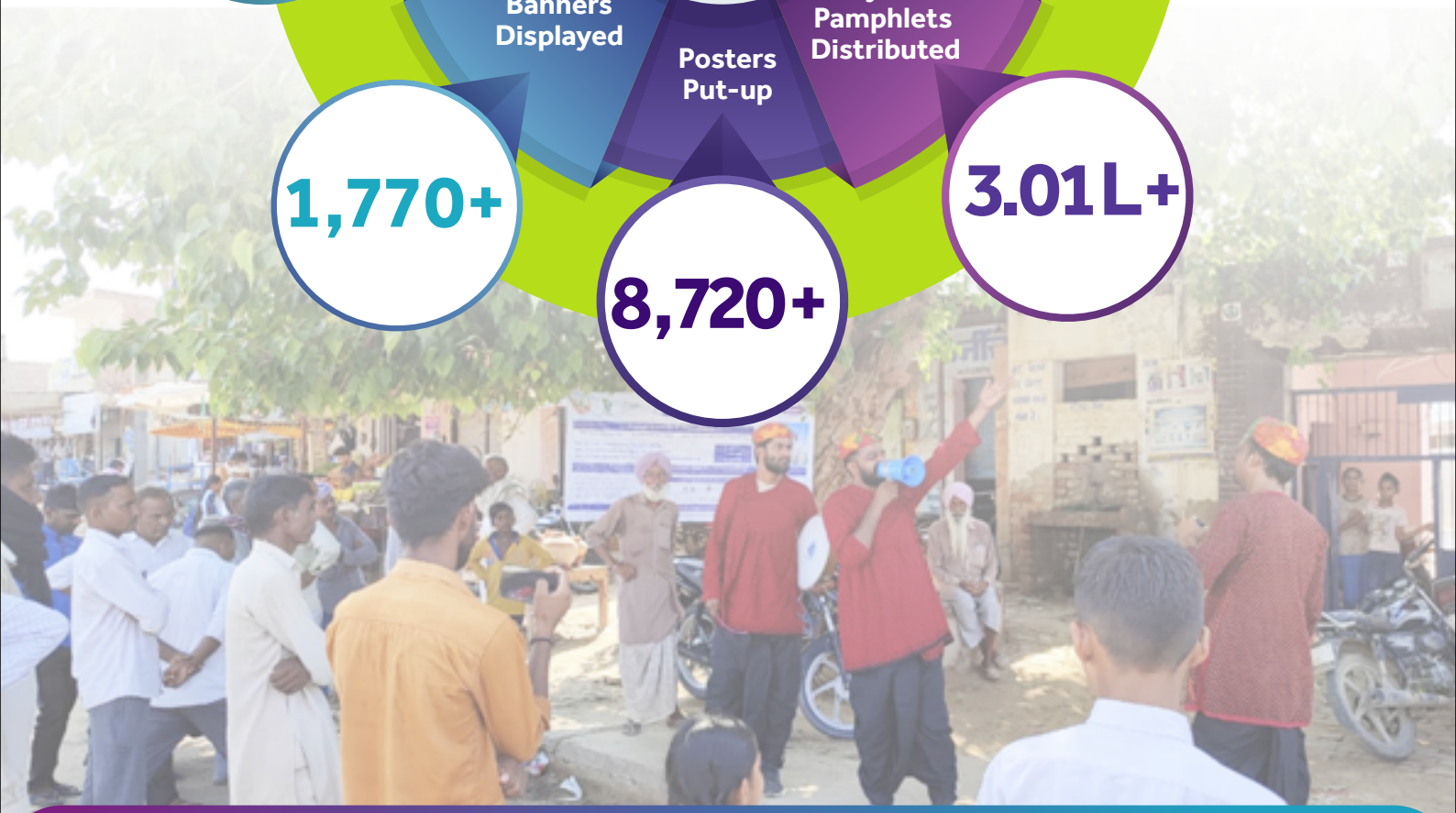

आज़ादी का अमृत महोत्सव

SBI general INSURANCE
SURAKSHA AUR BHAROSA DONO

SOCIAL MEDIA ACTIVITIES

- 66 Posts, GIFs & Tweets
- 131 Retweets
- 83K Reach
- 1.04 L Impressions
- 37 Testimonials/ Videos Posted During the Campaign



NEWSPAPER EDITIONS

- 21 Impressions
- 6 Online Stories
- 15 Print Clips

आज़ादी का अमृत महोत्सव

SBI general INSURANCE
SURAKSHA AUR BHAROSA DONO

VAN FLAG OFF & CAMPAIGN

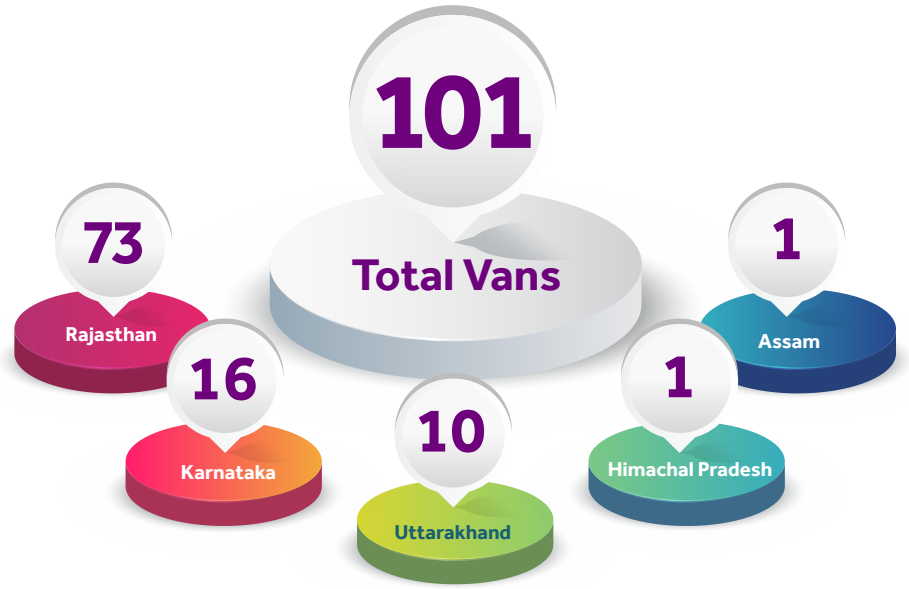







आज़ादी का अमृत महोत्सव

SBI general INSURANCE
SURAKSHA AUR BHAROSA DONO

VAN FLAG-OFF

5 States

17 Districts

79 Blocks



Kangra (Himachal Pradesh)



Jaipur (Rajasthan)



Dehradun (Uttarakhand)



Churu (Rajasthan)



Shimla (Himachal Pradesh)



Sri Ganganagar (Rajasthan)



Guwahati (Assam)



Bagalkot (Karnataka)

आज़ादी का अमृत महोत्सव

SBI general INSURANCE
SURAKSHA AUR BHAROSA DONO

VAN CAMPAIGN

5,162 Villages Covered













आज़ादी का अमृत महोत्सव

SBI general INSURANCE
SURAKSHA AUR BHAROSA DONO

NUKKAD NATAKS

14 Entertaining Nukkad Nataks Organized











आज़ादी का अमृत महोत्सव

SBI general INSURANCE
SURAKSHA AUR BHAROSA DONO

DOOR TO DOOR CAMPAIGN

1.18L+
Farmers Reached













आज़ादी का अमृत महोत्सव

SBI general INSURANCE
SURAKSHA AUR BHAROSA DONO

FARMERS WORKSHOPS

1,750+ Farmers Workshops















WOMEN FARMERS WORKSHOPS















आज़ादी का अमृत महोत्सव

SBI general INSURANCE
SURAKSHA AUR BHAROSA DONO

STATE GOVERNMENT & DISTRICT OFFICIALS / BANKERS / CSC WORKSHOPS

89 State/District Official Workshops

65 Bankers Workshops

102 CSC Workshops













*Source GOI Google Form Data

आज़ादी का अमृत महोत्सव

SBI general INSURANCE
SURAKSHA AUR BHAROSA DONO

EDUCATIONAL SERIES

4,117 Fasal Bima Pathshala

3,934 Rajasthan

87 Assam

61 Uttarakhand

31 Himachal Pradesh

4 Karnataka













*Source GOI Google Form Data

20K+ Farmers Downloaded PMFBY App









"PMFBY Quiz Activity" organised for Farmers during Fasal Bima Pathshala & the winners were awarded certificates.







KEY HIGHLIGHTS



Click here to watch

Shri. Ritesh Chauhan IAS, CEO - PMFBY & Joint Secretary, MoA & FW, GoI, Attended Farmers Workshop Organised at KVK, Kangra, Himachal Pradesh





Shri Sunil Kumar, Assistant Commissioner Credit, MoA & FW, GoI, attended Fasal Bima Pathshala & Farmer Workshops organised at Anandpur GP, Mashobra Block, Shimla District of Himachal Pradesh






In the Chairmanship of Deputy Director of Horticulture Shri H. R. Nayak & Taluka Officials, SBI General Insurance Co Ltd. Celebrated 1 Lakh+ Farmers enrollment under the PMFBY in Dakshina Kannada District.

आज़ादी का अमृत महोत्सव

SBI general INSURANCE
SURAKSHA AUR BHAROSA DONO

MARKETING COLLATERAL DISTRIBUTION

3.01L+ Flyers/Pamphlets Distributed

8,720+ Posters Put-up

1,770+ Banners Displayed

28 Standees















BIKE RALLY

07th July, 2022 – Crop Insurance Week concluded by the way of BIKE RALLY at various locations to out reach maximum farmers and raise awareness of the PMFBY Scheme.













SOCIAL MEDIA PRESENCE

66 Posts, GIFs & Tweets

131 Retweets

83K Reach

1.04 L Impressions

37 Testimonials/ videos posted during the campaign











Click here to watch

आज़ादी का अमृत महोत्सव

SBI general INSURANCE
SURAKSHA AUR BHAROSA DONO

MEDIA COVERAGE

COVERAGE HIGHLIGHTS

21 Impressions

15 Print Clips

6 Online Stories

PRINT CLIPS

एसबीआई जनरल इंश्योरेंस द्वारा 'आजादी का अमृत महोत्सव' के तहत तीसरे फसल बीमा सप्ताह जागरूकता अभियान की घोषणा

किसान समुदायों का समर्थन करने के लिए 5 राज्यों में व्यापक जागरूकता गतिविधियां आरंभ

SBI general INSURANCE
SURAKSHA AUR BHAROSA DONO

मुंबई (एजेंसी)। भारत की प्रमुख सामान्य बीमा कंपनियों में से एक, एसबीआई जनरल ने अपने तीसरे 'फसल बीमा सप्ताह' जागरूकता अभियान की घोषणा की। कंपनी की ओर से किसानों के लिए 'आजादी का अमृत महोत्सव' द्वारा समर्थित विभिन्न गतिविधियों, कार्यशालाओं और प्रशिक्षण कार्यक्रमों का आयोजन किया जाएगा। इस अभियान के तहत, एसबीआई जनरल द्वारा पूरे देश में राजस्थान, कर्नाटक, हिमाचल प्रदेश, उत्तराखंड और असम राज्यों में जागरूकता गतिविधियों की शुरुआत की जाएगी।

जागरूकता सप्ताह का शुभारंभ प्रत्येक राज्य में चहां के गणमान्य व्यक्तियों की उपस्थिति में किया जाएगा और सूचना शिक्षा और संचार (आईईसी) वैन का उद्घाटन किया जाएगा। फसल बीमा जागरूकता सप्ताह के दौरान सामान्य बीमाकर्ता किसानों को खड़ी फसलों से जोखिम सुरक्षा, बुवाई/रोपण रोकण पर आने वाले खतरों को रोकने, फसल के बाद के नुकसान को कवर करने तथा फसल चक्र के दौरान उन्हें सुरक्षित करने में योजना की सभी सुविधाओं और लाभों को समझाने में किसानों को शिक्षित और उनकी मदद करेंगे। इन राज्यों में जागरूकता बढ़ाने के लिए, कंपनी ने किसानों के साथ बातचीत बढ़ाने और उन्हें योजना की विशेषताओं, इनके लाभ और नामांकन की प्रक्रिया को समझने में मदद करने के लिए कार्यशालाओं, मास्टर कक्षाओं और खेत पर जाकर देखने की गतिविधियों के माध्यम से किसानों को शामिल करने के लिए कई क्षेत्र स्तरीय कार्यक्रमों की योजना बनाई है।

सुश्री प्रिया कुमार, हेड-इमर्जिंग बिजनेस लाइन्स, ग्रामीण और कृषि, एसबीआई जनरल इंश्योरेंस ने इस अभियान पर टिप्पणी करते हुए कहा, 'फसल बीमा सप्ताह विशेष रूप से इस अर्थ में महत्वपूर्ण है, क्योंकि हम आजादी का अमृत महोत्सव मनाते हैं, हम विस्तार करना चाहते हैं राष्ट्र के किसानों के प्रति हमारी कृतज्ञता और पीएमएफबीवाई योजना के सफल कार्यान्वयन के लिए प्रतिबद्ध हैं। फसल बीमा योजनाओं में किसानों की भागीदारी पर विशेष ध्यान देने की आवश्यकता है और एसबीआई जनरल में हमारा दृष्टिकोण नुकसान के समय किसानों के हितों की रक्षा करना है और उन्हें हमारे बीमा कार्यक्रम के माध्यम से उनके सामने आने वाले सभी जोखिमों और संभावित जोखिमों के लिए एक व्यापक जोखिम सुरक्षा समाधान प्रदान करना है।'

प्रिया कुमार ने कहा, 'प्रधानमंत्री फसल बीमा योजना (पीएमएफबीवाई) सबसे प्रभावी बीमा कार्यक्रमों में से एक है, जिसका उद्देश्य किसानों को होने वाले किसी भी नुकसान के मामले में आवश्यक वित्तीय सहायता सक्षित करना है और हमें एसबीआई जनरल इंश्योरेंस में किसानों के साथ जुड़कर उन्हें सुरक्षित करने में मदद करने तथा फसल बीमा के माध्यम से जोखिम और पीएमएफबीवाई योजना की समग्र सफलता में योगदान देने के लिए बहुत खुशी है, ताकि यह वास्तव में सुरक्षा और भरोसा दोनों के साथ हर भारतीय के लिए एक सामान्य बीमा बन सके।'

2 करोड़ से अधिक किसानों और 64 फसलों की एक शृंखला को कवर करने के बाद कंपनी ने किसानों को उनकी फसलों को सुरक्षित करने के लिए आवश्यक सभी जरूरी सहायता के साथ लगातार समर्थन दिया है।

এছবি আই জেনেৰেল ইণ্ছুৰেঞ্চৰ তৃতীয় শস্য বীমা সজাগতা সপ্তাহ অভিযানৰ ঘোষণা

গুৱাহাটী, ৫ জুলাই ঃ ভাৰতৰ এক আগশাৰীৰ সাধাৰণ বীমা কোম্পানী এচবিআই জেনেৰেল ইয়াৰ তৃতীয় শস্য বীমা সপ্তাহ সজাগতা অভিযান আৰম্ভ কৰিছে। কোম্পানীটোৰে আজাদী কা অমৃত মহোৎসৱৰ সমৰ্থনত কৃষকসকলৰ বাবে বিভিন্ন কাৰ্যসূচী, কৰ্মশালা আৰু প্ৰশিক্ষণ কাৰ্যসূচী গ্ৰহণ কৰিব। এছবিআই জেনেৰেলে দেশখনৰ ৰাজস্থান, কৰ্ণাটক, হিমাচল প্ৰদেশ, উত্তৰাখণ্ড আৰু অসমত বিভিন্ন সজাগতা কাৰ্যসূচী গ্ৰহণ কৰিব। প্ৰতিখন ৰাজ্যৰ গণ্য-মান্য ব্যক্তিসকলৰ উপস্থিতিত সজাগতা সপ্তাহৰ আৰম্ভণি কৰা হ'ব আৰু লগতে শিক্ষা, তথ্য আৰু যোগাযোগ (আইইচি) ভানসমূহো উদ্ঘোধন কৰা হ'ব। জেনেৰেল ইণ্ছুৰেঞ্চৰ তৰফৰ পৰা বীমা সজাগতা সপ্তাহৰ সময়ছোৱাত শিক্ষা আৰু সহায়ৰ হাত আগবঢ়োৱাৰ লগতে সকলোবোৰ আঁচনিৰ বৈশিষ্ট, শস্যবোৰ পণৰ সম্ভাব্য বিপদশংকা প্ৰতিৰক্ষা আৰু ইয়াৰ লাভালাভ, শস্য চপোৱাৰ পিছত হোৱা লোকচানৰ পৰা কেনেকৈ হাত সাৰিব পাৰি সেই বিষয়ে বিতৰকৈ বুজাই দিয়া হ'ব। এই ৰাজ্যসমূহত সজাগতা সৃষ্টি কৰিবৰ বাবে কোম্পানীটোৰে কৃষকসকলক জড়িত কৰি কৰ্মশালা, শ্ৰেণীকোঠাৰ আয়োজন আৰু দৃশ্যমান ক্ষেত্ৰভিত্তিক কাৰ্যসূচীৰ জৰিয়তে ভাৰৰ আদান-প্ৰদান কৰি এই আঁচনিসমূহৰ বৈশিষ্ট্য, ইয়াৰ লাভালাভ আৰু নামাংকণৰ প্ৰক্ৰিয়াসমূহ বুজি পোৱাত সহায় কৰিব।

SBI General Insurance announces its 3rd Crop Insurance Week awareness campaign under the umbrella of Azadi Ka Amrit Mahotsav

Mumbai, July 6: SBI General, one of India's leading general insurance company, announced its 3rd 'Crop Insurance Week' awareness campaign. The company will conduct various activities, workshops, and training programs for farmers, supported by Azadi Ka Amrit Mahotsav. Under this campaign, SBI General will initiate awareness activities across the country in the States of Rajasthan, Karnataka, Himachal Pradesh, Uttarakhand, and Assam. The awareness week will be flagged off in the presence of dignitaries from each assigned State and inaugurate the Information Education and Communication (IEC) vans. The general insurer will educate and help farmers during Crop Insurance Awareness Week in understanding all scheme features and benefits in risk protection right from standing crops, preventing sowing/planting hazards, covering post-harvest losses, securing them throughout the crop cycle. To raise awareness in these States, the company has planned several field level events engaging the farmers by way of workshops, master classes, and on-site visibility activities in order to increase interaction with the farmers and help them to understand the scheme features, its benefits, and the process of enrollment. Commenting on the campaign, Ms. Priya Kumar, Head – Emerging Business Lines, Rural & Agri, SBI General Insurance said, "Crop Insurance Week is an important milestone specially during this period as we celebrate Azadi Ka Amrit Mahotsav, we would like to extend our gratitude towards the farmers of the Nation and stay committed to successful implementation of the PMFBY scheme. Farmers' participation in the crop insurance schemes needs special focus and at SBI General, our vision is to safeguard the interests of the farmers during the time of loss and offer them a comprehensive risk protection solution through our insurance program for all exposures faced by them and likely risks associated. "The Pradhan Mantri Fasal Bima Yojana (PMFBY) is one of the most effective Insurance program aimed at proving necessary financial assistance in case of any losses faced by the farmers and we at SBI General, Insurance are delighted to have engaged with the farmers and help them secure the risks through crop insurance and contribute to the overall success of the PMFBY scheme. Truly becoming a General Insurance for every Indian with Suraksha and Bharosa Dono", Ms. Kumar added. Having covered over 2 crores farmers and a range of 64 crops the company has constantly supported the farmers with all the necessary assistance required in securing their crops.

MEDIA COVERAGE

DATE	HEADLINE	PUBLICATION
4th July, 2022	SBI General Insurance announces 3rd Crop Insurance Week awareness campaign under 'Azadi Ka Amrit Mahotsav' Massive awareness activities launched in 5 states to support farming communities	Parthdarban
4th July, 2022	SBI General Insurance announces 3rd Crop Insurance Week awareness campaign under 'Azadi Ka Amrit Mahotsav' Massive awareness activities launched in 5 states to support farming communities	Sajag Sansar
4th July, 2022	SBI General Insurance announces third crop insurance week awareness campaign under 'Azadi Ka Amrit Mahotsav'	Mahakalkiawaz
4th July, 2022	SBI General Insurance announces third crop insurance week awareness campaign under 'Azadi Ka Amrit Mahotsav'	Madhav Sandesh
5th July, 2022	SBI General Insurance announces its 3rd Crop Insurance Week awareness campaigns under the Azadi Ka Amrit Mahotsav	W7S News
5th July, 2022	SBI General Insurance announces its 3rd Crop Insurance Week awareness campaigns under the Azadi Ka Amrit Mahotsav	Azir Khobor

आज़ादी का अमृत महोत्सव

SBI general INSURANCE
SURAKSHA AUR BHAROSA DONO

धन्यवाद

We would like to express our gratitude to all Central and State Government Officials for their support & guidance during "Crop Insurance Week"







आज़ादी का अमृत महोत्सव

SBI general INSURANCE
SURAKSHA AUR BHAROSA DONO



Government of India
Ministry of Agriculture & Farmers Welfare
Dept. of Agriculture & Farmers Welfare

www.pmfby.gov.in

@PMFasalBimaYojana **@pmfby** **pmfby** **pmfby**

1800 209 1111 | www.sbigeneral.in

@SBIGENOfficial **@sbigeneral** **sbigeneral** **SBIGeneral** **@sbigeneral**

SBI General Insurance Company Limited I Corporate & Registered Office: Fulcrum Building, 9th Floor, A & B Wing, Sahar Road, Andheri (East), Mumbai - 400099. | For SBI General Insurance Company Limited I IRDAI Reg. No. 144 dated 15/12/2009 | CIN: U66000MH2009PLC190546 | SBI Logo displayed belongs to State Bank of India and used by SBI General Insurance Company Limited under license. I Website: www.sbigeneral.in, Tollfree 18001021111 | Advertisement Number: