आज़ादी का अमृत महोत्सव

SBI general INSURANCE

SURAKSHA AUR BHAROSA DONO

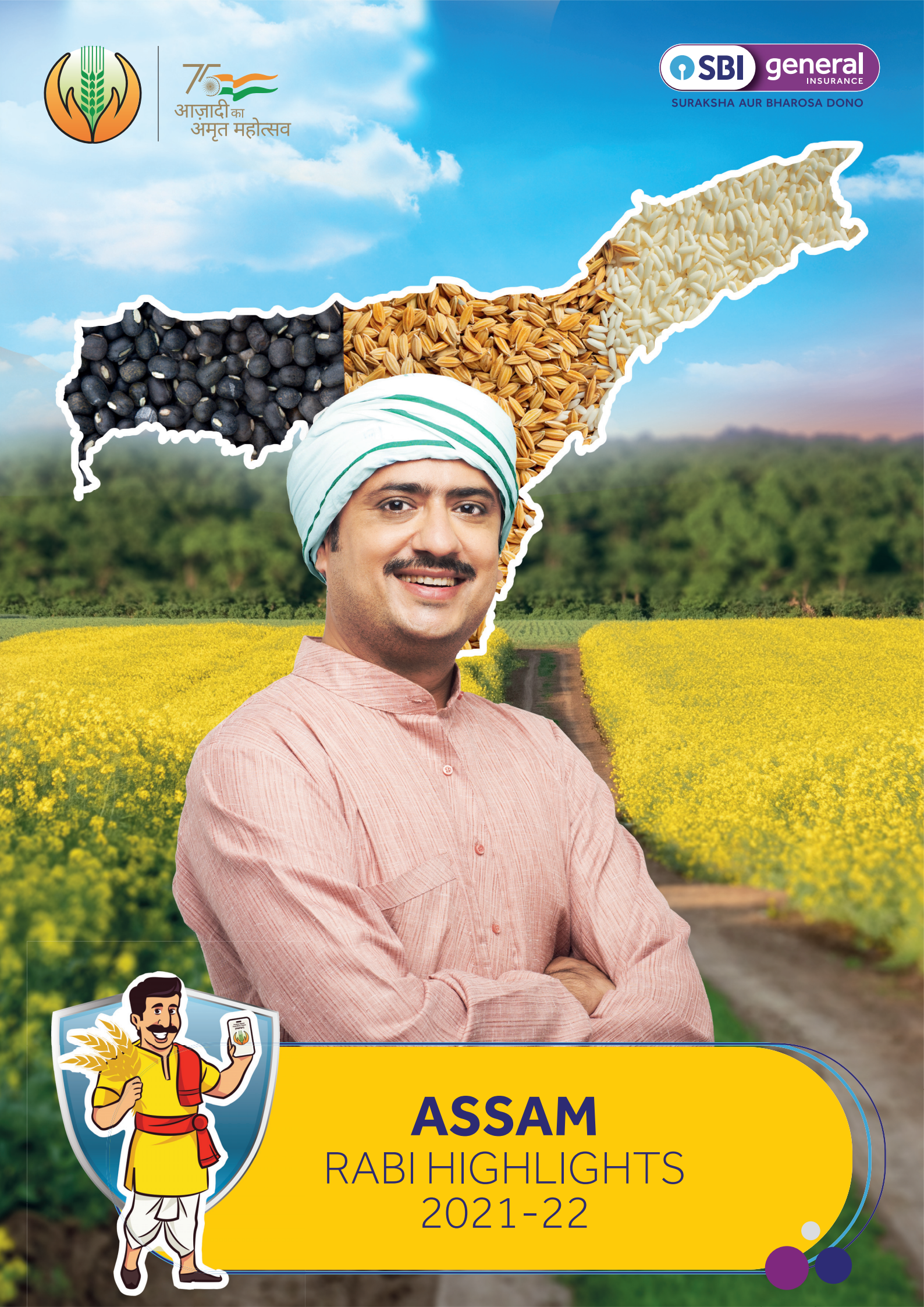

ASSAM

RABI HIGHLIGHTS 2021-22

आज़ादी का अमृत महोत्सव

SBI general INSURANCE
SURAKSHA AUR BHAROSA DONO

INDEX

MD & CEO's Message 01

Crop Coverage Summary 02

Van Flag-off & Campaign 07

Farmers Workshops 09

Institutional Meetings & Workshops 10

Educational Series 11

Marketing Collateral Distribution 12

Meri Policy Mere Haath Campaign 13

Appreciation & Accolades 14

Social Media Presence 15

Media Coverage 19

आज़ादी का अमृत महोत्सव

SBI general INSURANCE
SURAKSHA AUR BHAROSA DONO

"Bharat ki Aan, Baan aur Shaan hain humare Kisan"
"JAI JAWAAN JAI KISAN"



CLICK HERE To Hear Our MD & CEO



RABI (2021-22) CROP COVERAGE SUMMARY

Districts
2

Blocks
13

Gram Panchayats
142

Villages
361

DISTRICTS NAME

Sr. No.	Name
1	Barpeta
2	Karimganj



DISTRICT WISE COVERAGE

DISTRICT	LOANEE FARMERS	NON-LOANEE FARMERS	AREA INSURED
Karimganj	535	416	742
Barpeta	44	798	493
GRAND TOTAL	579	1,214	1,235

*Approved as on 05th May 2022

DISTRICT	BLOCK COUNT	GP COUNT	VILLAGE COUNT
Karimganj	5	64	187
Barpeta	8	78	174
GRAND TOTAL	13	142	361

*Approved as on 05th May 2022

CROP WISE COVERAGE RABI 2021-22

DISTRICT : BARPETA

CROP	No. of APPLICATIONS	AREA INSURED (HC)	SUM INSURED	GROSS PREMIUM
Paddy - Summer	842	493	3,42,69,894	8,32,749
GRAND TOTAL	842	493	3,42,69,894	8,32,749

DISTRICT : KARIMGANJ

CROP	No. of APPLICATIONS	AREA INSURED (HC)	SUM INSURED	GROSS PREMIUM
Paddy - Summer	951	742	5,15,50,305	87,58,383
GRAND TOTAL	951	742	5,15,50,305	87,58,383

*Approved as on 05th May 2022

आज़ादी का अमृत महोत्सव

SBI general INSURANCE
SURAKSHA AUR BHAROSA DONO

SUMMARY OF ACTIVITIES CONDUCTED

- **59** Farmers Workshops
- **361** Covered Villages
- **1.8K+** Farmers reached
- **2** Vans **230+** KMS
- **3** (ATMA) / (KVK) Meetings
- **18** State Government Meetings
- **8** Bankers Meetings
- **1** CSC Meeting





आज़ादी का अमृत महोत्सव

SBI general INSURANCE
SURAKSHA AUR BHAROSA DONO

SUMMARY OF ACTIVITIES CONDUCTED

1,500 Posters Put-up

155 Fasal Bima Pathshala

60 Banners Displayed

61,987 Policies Distributed

1,70,000 Leaflets Distributed

6 Standees

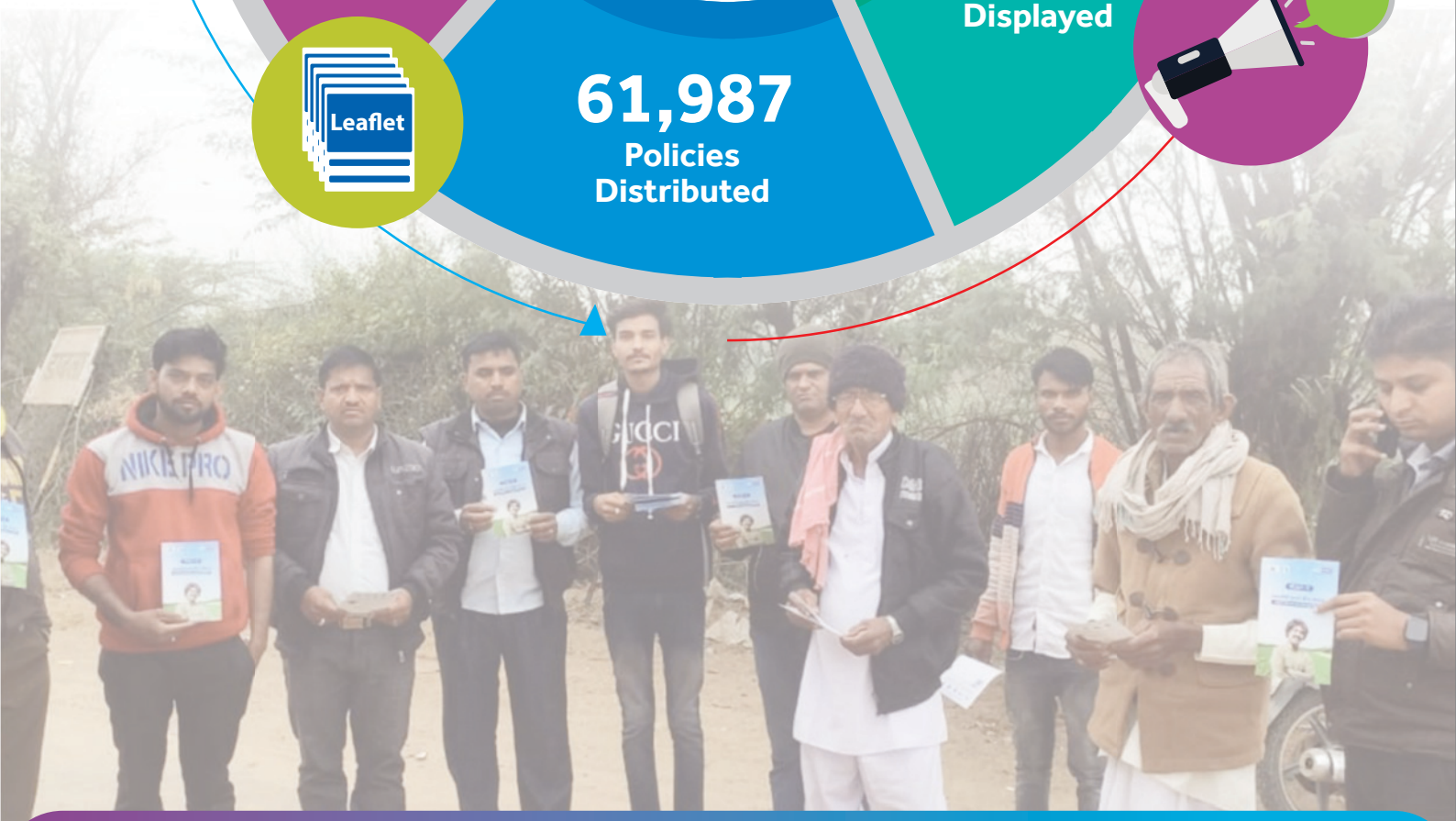

SUMMARY OF SOCIAL MEDIA ACTIVITIES

NO. OF POSTS 204	NO. OF POSTS 222	NO. OF POSTS 128
ENGAGEMENT 10,696	ENGAGEMENT 3,555	ENGAGEMENT 4,662
REACH 96,452	IMPRESSIONS 61,517	REACH 1,55,117
IMPRESSIONS 1,04,123		IMPRESSIONS 80,745



आज़ादी का अमृत महोत्सव

SBI general INSURANCE
SURAKSHA AUR BHAROSA DONO

VAN FLAG-OFF



Van Flag-off by Shri Maniram Verma, District Agriculture Officer, Barpeta



Van Flag-off by Shri Narendra Kumar, Chief Horticulture Officer, Karimganj

आज़ादी का अमृत महोत्सव

SBI general INSURANCE
SURAKSHA AUR BHAROSA DONO

VAN CAMPAIGN

2 Dedicated Vans

230+ Kilometers Covered

13 Villages Covered

1.8K+ Farmers reached











आज़ादी का अमृत महोत्सव

SBI general INSURANCE
SURAKSHA AUR BHAROSA DONO

FARMERS WORKSHOP

59
Farmers Workshops









आज़ादी का अमृत महोत्सव

SBI general INSURANCE
SURAKSHA AUR BHAROSA DONO

INSTITUTIONAL MEETINGS & WORKSHOPS











आज़ादी का अमृत महोत्सव

SBI general INSURANCE
SURAKSHA AUR BHAROSA DONO

EDUCATIONAL SERIES: Fasal Bima Pathshala

फसल बीमा पाठशाला

29
Karimganj

Total No. of Pathshala Organised
155

111
Barpeta

15
Sivasagar













MARKETING COLLATERAL DISTRIBUTION

6
Standees

1,70,000
Leaflet/ Pamphlet

60
Banners

1,500
Posters put up







MERI POLICY MERE HAATH CAMPAIGN: Policy Distribution Drive







Launch in presence of Shri Jakir Hussain Sikdar MLA, GP President, ADO, DC, ADC, MLA, Barpeta, Paka Betbari, Dakshin Pub Paka Office

61,987 policies distributed to farmers via Camps & Door-to-Door Delivery

SOCIAL MEDIA

No. of Posts 85	Engagement 6,794	Reach 2,76,385	Impressions 2,89,659
No. of Posts 35	Engagement 1,082	Reach 26,555	Impressions 34,246
No. of Posts 87	Engagement 834		Impressions 28,672

NEWSPAPER PUBLICATIONS

61 Impressions | **46 Media Coverage** | **15 Online Coverage**

Meri Policy Mere Haath Campaign Video & Link



Glimpses of the work done by the SBI General to reach the insured farmers with their Policy documents and other activities conducted for the creating awareness of PMFBY Scheme through Social Media posts and organizing Fasal Bima Pathshala during the 'Meri Policy Mere Haath' Campaign.

APPRECIATION & ACCOLADES:

Appreciation by Ministry of Agriculture & Farmers Welfare, Government of India during the 07th PMFBY National Review & Conference on 19th April 2022


Pradhan Mantri Fasal Bima Yojana | Ministry of Agriculture & Farmers Welfare Government of India | Azadi Ka Amrit Mahotsav | Meri Policy Mere Haath

CERTIFICATE

of Recognition

Presented to

SBI General Insurance Company

For outstanding efforts in the successful execution of the 'Meri Policy Mere Haath', a door to door policy distribution drive under Pradhan Mantri Fasal Bima Yojana (PMFBY)

Shri Ritesh Chauhan
Joint Secretary & CEO – PMFBY
Ministry of Agriculture & Farmers Welfare



Certificate of Recognition presented by Shri Ritesh Chauhan IAS, CEO, PMFBY for outstanding efforts in the successful execution of Meri Policy Mere Haath Campaign.


Ministry of Agriculture & Farmers Welfare Government of India | Pradhan Mantri Fasal Bima Yojana | Azadi Ka Amrit Mahotsav

CERTIFICATE

of Recognition

Presented to

SBI General Insurance Company

For sustained efforts in the successful implementation of IEC Campaigns for Kharif 2021 under the Pradhan Mantri Fasal Bima Yojna (PMFBY).

Shri Ritesh Chauhan
Joint Secretary & CEO – PMFBY
Ministry of Agriculture & Farmers Welfare



Certificate of Recognition received from Shri Ritesh Chauhan IAS, CEO, PMFBY for SBIG's sustained efforts in the successful implementation of the IEC Campaigns for Kharif 2021.

SOCIAL MEDIA ACTIVITIES RABI :



For more information on our PMFBY activities, click on social media icons above.

GLIMPSES OF SOCIAL MEDIA ACTIVITY



















FARMERS TESTIMONIALS



Click here to watch video:

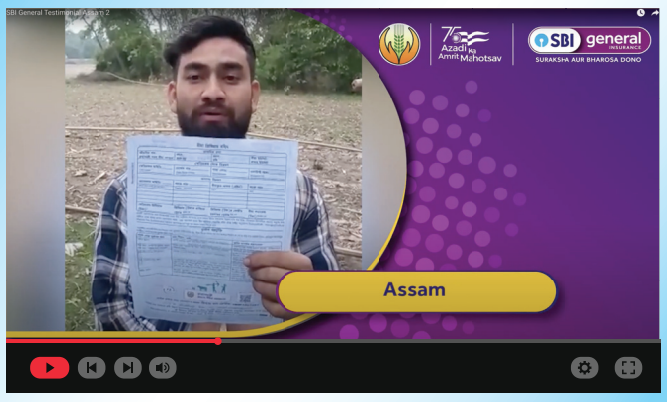

Click here to watch video:



Click here to watch video:

SPECIAL OCCASION VIDEOS

05th December, World Soil Day



23rd December, Rashtriya Kisan Divas

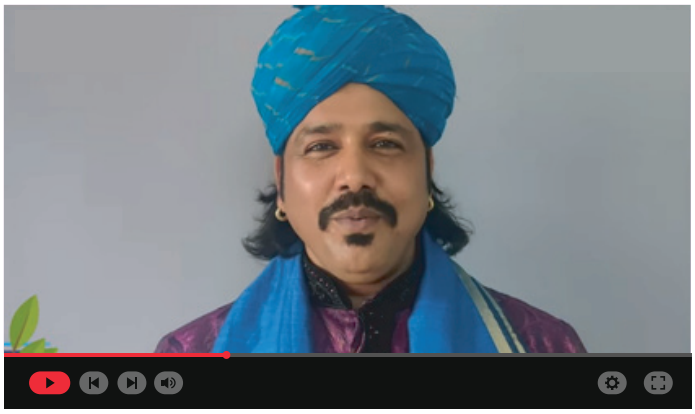

23rd December, Rashtriya Kisan Divas



26th January, Republic Day



08th March, International Womens Day

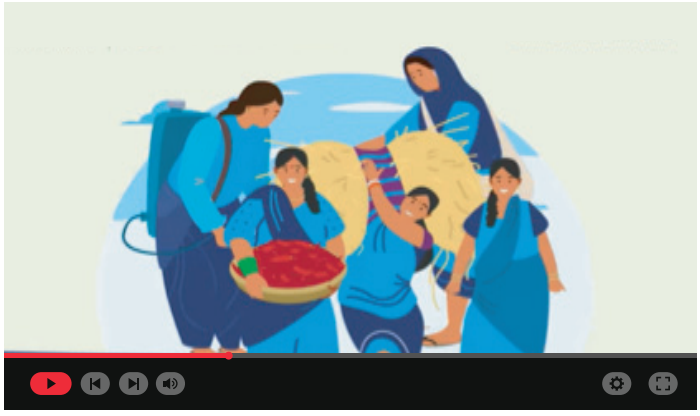

18th March, Holi



MEDIA COVERAGE

156
Impressions

113
Print Clips

43
Online Story

COVERAGE HIGHLIGHTS

PRINT CLIPS



শস্য বীমা আঁচনি গ্রহণ এছ বি আই জেনেৰেলৰ

মুম্বাই ঃ দেশৰ অন্যতম বীমা সেৱা প্রদানকাৰী প্রতিষ্ঠান এছ বি আই জেনেৰেলে কৃষকক সমর্থন আগবঢ়োৱাৰ বাবে 'আজাদী কা অমৃত মহোৎসৱ' অভিযানৰ অধীনত কৃষি মন্ত্রালয়ৰ আঁচনি প্রধানমন্ত্রী ফচল বীমা যোজনাৰ অধীনত বিশেষ কার্যসূচী গ্রহণ কৰিছে। সেই অনুসৰি কৃষকসকলক শস্যৰ বীমা প্রদান কৰিব প্রতিষ্ঠানটোৱে। এই অভিযানৰ উদ্দেশ্য হৈছে ভাৰতৰ বিভিন্ন প্রান্তৰ কৃষকসকলক শস্যৰ বীমাৰ প্রতি সজাগতাৰ সৃষ্টি কৰা। ইয়াৰ অধীনত গাঁও পর্যায়ত বিশেষ শিবিৰৰ জৰিয়তে নামভর্তি কৰা কৃষকসকলক শস্য বীমা আঁচনিৰ নথি বিতৰণ কৰা হ'ব। কৃষকক সহায় কৰিবলৈ এটা টোল ফ্রী নম্বৰ আৰু ৱেবছাইটো মুকলি কৰিছে প্রতিষ্ঠানটোৱে। এই সন্দর্ভত এছ বি আই জেনেৰেলৰ পৰিচালন সঞ্চালক পি চি কানপালে কয় যে গ্রামাঞ্চলসমূহক আগুৱাই নিয়াৰ প্রয়াসেৰে তেওঁলোকে এই বিশেষ কার্যসূচী গ্রহণ কৰিছে। 'মেৰী পলিচী, মেৰে সাথ' শীর্ষক এই আঁচনিখনে কৃষকৰ পৰা সঁহাৰি লাভ কৰিব বুলি আশাবাদী বিষয়াগৰাকী।



এছ বি আই জেনেৰেলৰ শস্য বীমা আঁচনি বিতৰণৰ মেগা ড্রাইভ

মুম্বাই, ২ মার্চ ঃ ভাৰতৰ অন্যতম সাধাৰণ বীমা কোম্পানী এছ বি আই জেনেৰেলে কৃষকসকলক সমর্থন কৰাৰ বাবে 'আজাদী কামৃত মহোৎসৱ' অভিযানৰ অধীনত কৃষি আৰু কৃষক কল্যাণ মন্ত্রালয়ৰ এক পদক্ষেপ পি এম এফ বি ৰাই (PMFBY, প্রধানমন্ত্রী ফচল বীমা যোজনা) আঁচনি বিতৰণ, 'মেৰী পলিচি মেৰে হাত'ৰ বৃহৎ অভিযান ৰূপায়ণ কৰিছে। এই অভিযানৰ উদ্দেশ্য হৈছে সজাগতা বিস্তাৰ কৰি ভাৰতৰ দূৰৱর্তী স্থানত থকা কৃষকসকলক শস্য বীমাৰ উপকাৰিতাৰ বিষয়ে শিক্ষিত কৰা, যি প্রাকৃতিক দুর্যোগৰ ফলত শস্যৰ ক্ষতি বা ক্ষতিৰ ক্ষেত্রত তেওঁলোকক বিত্তীয় সহায় প্রদান কৰিব। কৃষকসকলৰ আঁচনি বিতৰণ হৈছে এক অনন্য পদক্ষেপ, য'ত গ্রাম পঞ্চায়ত/গাঁও পর্যায়ত বিশেষ শিবিৰৰ জৰিয়তে প্রধানমন্ত্রী ফচল বীমা যোজনাত (পি এম এফ বি ৰাই) নামভর্তি কৰা কৃষকসকলক শস্য বীমা আঁচনিৰ ভৌতিক প্রতিলিপি বিতৰণ কৰা হ'ব। আঁচনিখনৰ অধীনত কৃষকসকলক উন্নত সহায় কৰাৰ বাবে এছ বি আই জেনেৰেলে পি এম এফ বি ৰাই সম্পর্কে এফ এ কিউৰ এটা প্রতিলিপিও বিতৰণ কৰিব। যিকোনো দুর্যোগৰ ক্ষেত্রত কৃষকসকলক তেওঁলোকৰ দাবীবোৰ অৱগত কৰাত সহায় কৰিবলৈ আঁচনিৰ প্রতিলিপিত এটা টোল-ফ্রী নম্বৰ আৰু ৱেবছাইটৰ বিৱৰণ প্রদান কৰা হ'ব।



এছবিআই জেনেৰেলে কৃষকসকলক সমর্থন কৰিবলৈ শস্য বীমা আঁচনি বিতৰণ

মুম্বাই, ৩ মার্চ ঃ ভাৰতৰ অন্যতম সাধাৰণ বীমা কোম্পানী এছবিআই জেনেৰেলে কৃষকসকলক সমর্থন কৰাৰ বাবে 'আজাদী কামৃত মহোৎসৱ' অভিযানৰ অধীনত কৃষি আৰু কৃষক কল্যাণ মন্ত্রালয়ৰ এক পদক্ষেপ পিএমএফবিৰাই প্রধানমন্ত্রী ফচল বীমা যোজনা আঁচনি বিতৰণ, 'মেৰী পলিচী মেৰে হাত'ৰ বৃহৎ অভিযান ৰূপায়ণ কৰিছে। এই অভিযানৰ উদ্দেশ্য হৈছে সজাগতা বিস্তাৰ কৰি ভাৰতৰ দূৰৱর্তী স্থানত থকা কৃষকসকলক শস্য বীমাৰ উপকাৰিতাৰ বিষয়ে শিক্ষিত কৰা যি প্রাকৃতিক দুর্যোগৰ ফলত শস্যৰ ক্ষতি বা ক্ষতিৰ ক্ষেত্রত তেওঁলোকক বিত্তীয় সহায় প্রদান কৰিব। কৃষকসকলৰ আঁচনি বিতৰণ হৈছে এক অনন্য পদক্ষেপ য'ত গ্রাম পঞ্চায়ত গাঁও পর্যায়ত বিশেষ শিবিৰৰ জৰিয়তে প্রধানমন্ত্রী ফচল বীমা যোজনাত (পিএমএফবিৰাই) নামভর্তি কৰা কৃষকসকলক শস্য বীমা আঁচনিৰ ভৌতিক প্রতিলিপি বিতৰণ কৰা হ'ব। আঁচনিখনৰ অধীনত কৃষকসকলক উন্নত সহায় কৰাৰ বাবে এছবিআই জেনেৰেলে পিএমএফবিৰাই সম্পর্কে এফএকিউৰ এটা প্রতিলিপিও বিতৰণ কৰিব। যিকোনো দুর্যোগৰ ক্ষেত্রত কৃষকসকলক তেওঁলোকৰ দাবীবোৰ অৱগত কৰাত সহায় কৰিবলৈ আঁচনিৰ প্রতিলিপিত এটা টোল-ফ্রী নম্বৰ আৰু ৱেবছাইটৰ বিৱৰণ প্রদান কৰা হ'ব। এছবিআই জেনেৰেল ইণ্ডিউৰেন্সৰ এমডি আৰু চিইঅ' পিচি কানপালে কয়, 'এছবিআই জেনেৰেলত আমি সদায় ইণ্ডিয়া আৰু ভাৰত দুয়োটাৰ ওপৰত সমান মনোযোগ নিশ্চিত কৰি আহিছো। ভাৰতৰ কথা ক'লে, আমি দেশৰ প্রতিটো কোণত গভীৰভাৱে নিহিত হৈ আছোঁ। যাৰ দ্বাৰা গ্রাম্য সম্প্রদায়সমূহৰ বাবে সঠিক বীমা সুৰক্ষা আগবঢ়োৱাটো নিশ্চিত কৰা হৈছে। এই দৃষ্টিভংগীৰ সৈতে সংগতি ৰাখি, এছবিআই জেনেৰেল ৬ বছৰ ধৰি পিএমএফবিৰাইৰ সৈতে জড়িত হৈ আছে আৰু আমি 'মেৰী পলিচী মেৰে হাত' উদ্যোগ চলাই আৰু কৃষক সম্প্রদায়ক শক্তিশালী কৰাৰ ক্ষেত্রত চৰকাৰক সমর্থন কৰি এই প্রতিশ্রুতি অধিক শক্তিশালী কৰি আনন্দিত হৈছো।'

MEDIA COVERAGE

SR.NO.	DATE	HEADLINE	PUBLICATION
1	9 Dec 21	SBI General launches awareness campaign celebrating the "Crop Insurance Week"	Adgully
2	9 Dec 21	SBI General launches massive awareness campaign and supports f armer communities across five states	UNI
3	8 Dec 21	SBI General launches massive awareness campaign and supports farmer communities across 5 states	Equity Bulls
4	8 Dec 21	SBI General launches massive awareness campaign and supports farmer communities across 5 states celebrating the "Crop Insurance Week" under the umbrella of Azadi Ka Amrit Mahotsav	News Patrolling
5	21 Dec 21	एसबीआई जनरल इंश्योरेंस ने रबी के इस मौसम में किसानों के लिए अपनी जागरुकता एवं शैक्षणिक पहलों को मजबूत करना जारी रखा	Vyapar Today
6	22 Dec 21	SBI General Insurance continues to strengthen its awareness and educational initiatives for farmers this Rabi season	newZnew
7	26 Feb 22	SBI के ग्राहक ध्यान दें...आज रात ७ घंटे तक ये सर्विसेज रहेंगी प्रभावित, जानें डिटेल्स	News18 Hindi
8	26 Feb 22	SBI General implements Doorstep Crop Insurance Policy Distribution Mega Drive – "Meri Policy Mere Hath" to support farmers	Daily Hunt
9	26 Feb 22	१०.३२ लाख किसानों को प्रधानमंत्री फसल बीमा योजना का मिलेगा लाभ, इन कंपनियों ने किया बीमा	Prabhat Khabar
10	26 Feb 22	SBI General implements Doorstep Crop Insurance Policy Distribution Mega Drive – "Meri Policy Mere Hath" to support farmers	Global Prime News

आज़ादी का अमृत महोत्सव

SBI general INSURANCE
SURAKSHA AUR BHAROSA DONO



Government of India
Ministry of Agriculture & Farmers Welfare
Dept. of Agriculture & Farmers Welfare

www.pmfby.gov.in

@PMFasalBimaYojana @pmfby pmfby pmfby

1800 209 1111 | www.sbigeneral.in

@SBIGENOfficial @sbigeneral sbigeneral SBIGeneral @sbigeneral

SBI General Insurance Company Limited I Corporate & Registered Office: Fulcrum Building, 9th Floor, A & B Wing, Sahar Road, Andheri (East), Mumbai - 400099. | For SBI General Insurance Company Limited I IRDAI Reg. No. 144 dated 15/12/2009 | CIN: U66000MH2009PLC190546 | SBI Logo displayed belongs to State Bank of India and used by SBI General Insurance Company Limited under license. I Website: www.sbigeneral.in , Tollfree 18001021111 | Advertisement Number:ADBRO/MAY/2022-23/0201