आज़ादी का अमृत महोत्सव

SBI general INSURANCE

SURAKSHA AUR BHAROSA DONO





HIMACHAL PRADESH

RABI HIGHLIGHTS 2021-22

आज़ादी का अमृत महोत्सव

SBI general INSURANCE
SURAKSHA AUR BHAROSA DONO

INDEX

MD & CEO's Message 01

Crop Coverage Summary 02

Van Flag-off & Campaign 09

Farmers Workshops 11

Institutional Meetings & Workshops 12

Educational Series 13

Marketing Collateral Distribution 14

Meri Policy Mere Haath Campaign 15

Appreciation & Accolades 16

Social Media Presence 17

Media Coverage 21

आज़ादी का अमृत महोत्सव

SBI general INSURANCE
SURAKSHA AUR BHAROSA DONO

"Bharat ki Aan, Baan aur Shaan hain humare Kisan"
"JAI JAWAAN JAI KISAN"



CLICK HERE To Hear Our MD & CEO



आज़ादी का अमृत महोत्सव

SBI general INSURANCE
SURAKSHA AUR BHAROSA DONO

CROP COVERAGE SUMMARY

Districts
4

Blocks
16

Gram Panchayats
247

Villages
558

DISTRICTS NAME

Sr. No.	Name
1	Kangra
2	Kullu
3	Sirmaur
4	Mandi



आज़ादी का अमृत महोत्सव

SBI general INSURANCE
SURAKSHA AUR BHAROSA DONO

DISTRICT WISE COVERAGE

DISTRICT	LOANEE FARMERS	NON-LOANEE FARMERS	AREA INSURED
Sirmaur	1,317	-	180
Mandi	736	-	98
Kangra	144	14	38
Kullu	-	164	61
GRAND TOTAL	2,197	178	377

*Approved as on 05th May 2022

DISTRICT	BLOCK COUNT	GP COUNT	VILLAGE COUNT
Sirmaur	6	119	315
Mandi	2	60	111
Kangra	4	43	70
Kullu	4	25	26
GRAND TOTAL	16	247	558

*Approved as on 05th May 2022

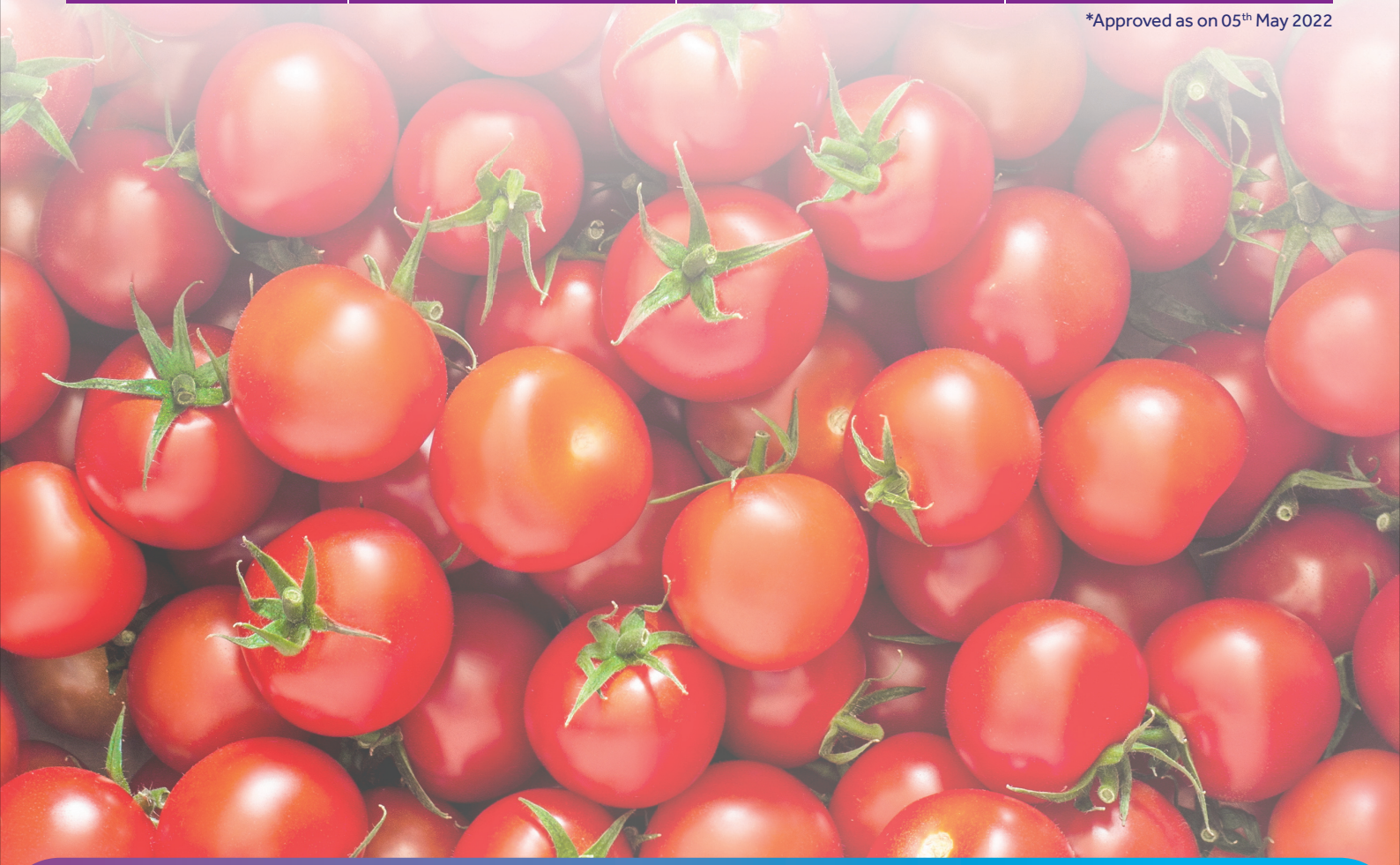

आज़ादी का अमृत महोत्सव

SBI general INSURANCE
SURAKSHA AUR BHAROSA DONO

CROP WISE COVERAGE RABI 2021-22

DISTRICT: KANGRA

CROP	NO. OF APPLICATIONS	AREA INSURED (HC)	SUM INSURED	GROSS PREMIUM
Potato	180	38	23,55,213	6,94,787
GRAND TOTAL	180	38	23,55,213	6,94,787

DISTRICT: KULLU

CROP	NO. OF APPLICATIONS	AREA INSURED (HC)	SUM INSURED	GROSS PREMIUM
Garlic	165	61	45,57,000	13,67,100
GRAND TOTAL	165	61	45,57,000	13,67,100

DISTRICT: MANDI

CROP	NO. OF APPLICATIONS	AREA INSURED (HC)	SUM INSURED	GROSS PREMIUM
Tomato	739	98	98,16,000	29,44,800
GRAND TOTAL	739	98	98,16,000	29,44,800

DISTRICT: SIRMAUR

CROP	NO. OF APPLICATIONS	AREA INSURED (HC)	SUM INSURED	GROSS PREMIUM
Garlic	1,359	180	1,35,20,121	20,28,017
GRAND TOTAL	1,359	180	1,35,20,121	20,28,017

*Approved as on 05th May 2022



DISTRICT WISE GROWTH DATA

DISTRICT	FARMERS 2020-21	FARMERS 2021-22
Sirmaur	1,352	1,317
Mandi	576	736
Kullu	76	164
Kangra	169	158
TOTAL	2,173	2,375

*Approved as on 05th May 2022

GROWTH SUMMARY

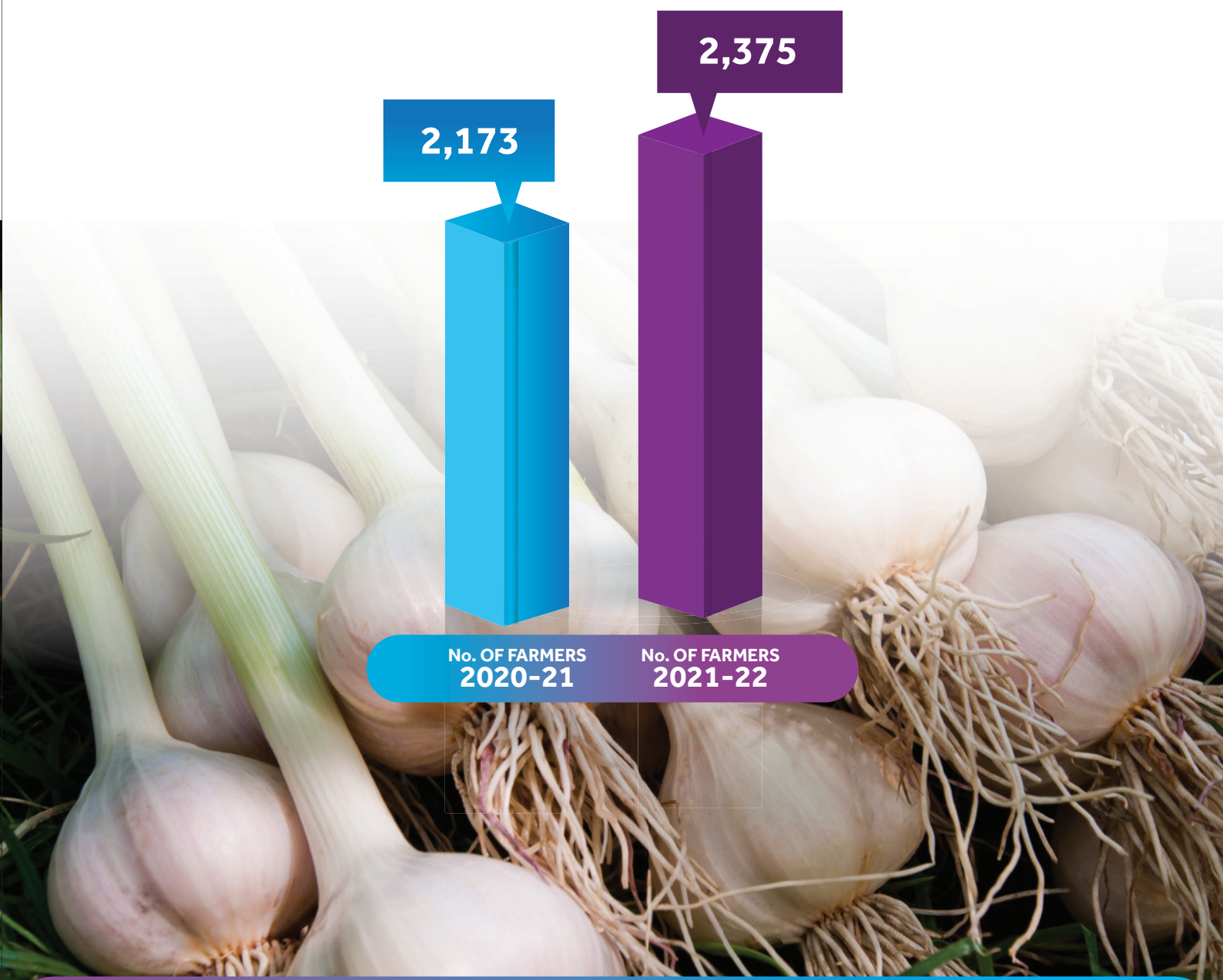

आज़ादी का अमृत महोत्सव

SBI general INSURANCE
SURAKSHA AUR BHAROSA DONO

SUMMARY OF ACTIVITIES CONDUCTED



- **4** CSC Meetings
- **241** Farmer Workshops
- **4** Bus Branding
- **7** ATMA / KVK Meetings
- **3** State Government Meetings
- **4** Bankers Meetings
- **86** Fasal Bima Pathshala







आज़ादी का अमृत महोत्सव

SBI general INSURANCE
SURAKSHA AUR BHAROSA DONO

SUMMARY OF ACTIVITIES CONDUCTED

- **10** Standees
- **558** Covered Villages 5K + Farmers reached
- **2,162** Policies Distributed
- **10** Wall Paintings
- **120** Posters put up
- **56** Banners
- **9,500** Leaflets
- **2** Vans **900+** KMS

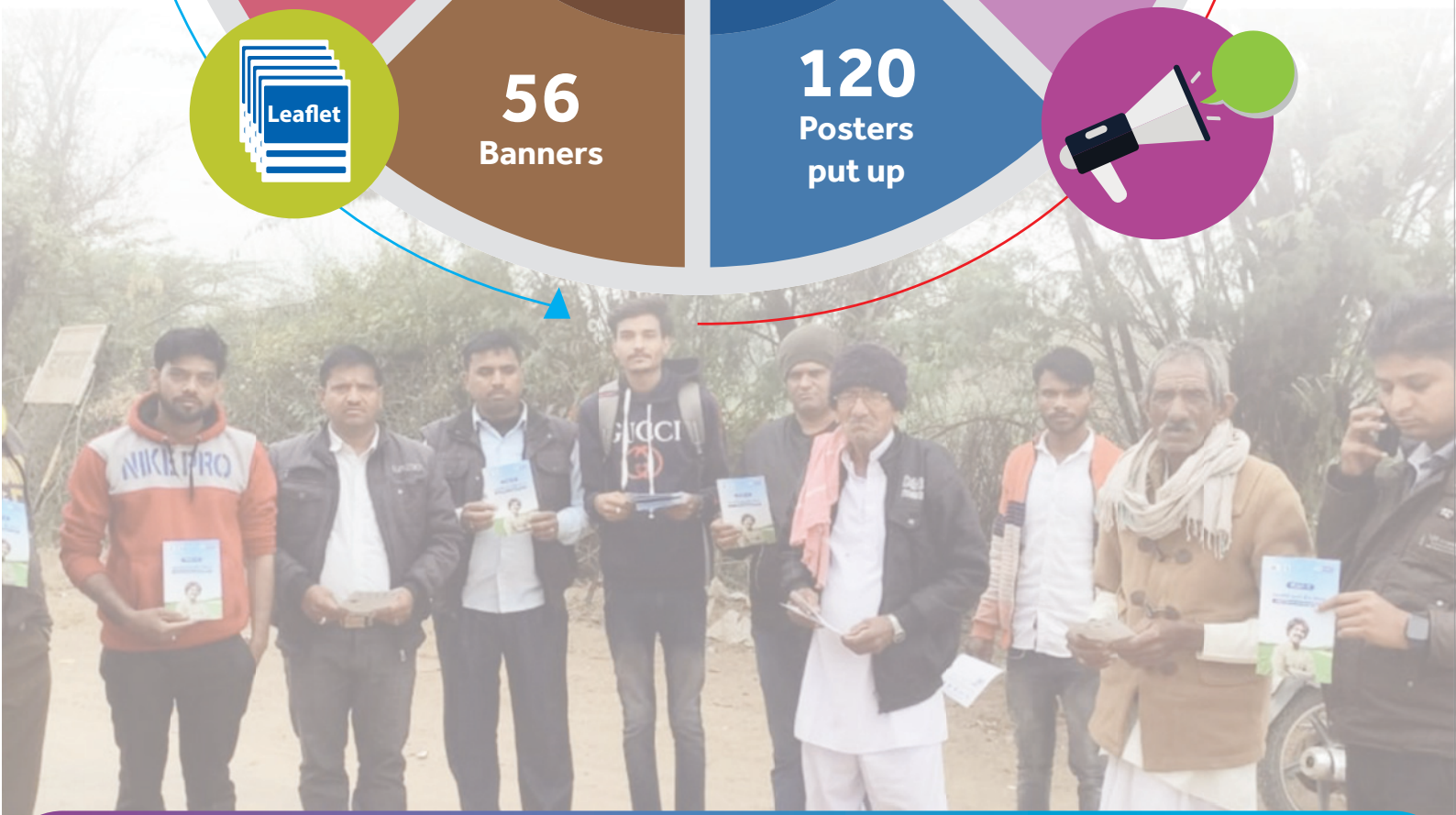

आज़ादी का अमृत महोत्सव

SBI general INSURANCE
SURAKSHA AUR BHAROSA DONO

SUMMARY OF SOCIAL MEDIA ACTIVITIES

NO. OF POSTS	ENGAGEMENT	REACH	IMPRESSIONS
204	10,696	96,452	1,04,123

NO. OF POSTS	ENGAGEMENT	IMPRESSIONS
222	3,555	61,517

NO. OF POSTS	ENGAGEMENT	REACH	IMPRESSIONS
128	4,662	1,55,117	80,745



VAN FLAG-OFF



Van Flag-off by Shri N.K Dhiman, Director of Agriculture, Shimla



Smt. Varsha Gupta, Agriculture Development Officer, Shri Ram Swaroop, Statistical Analyst & Smt. Aditi, Agriculture Extension Officer, Kullu



Van Flag-off by Shri Rajesh Dogra, Deputy Director of Agriculture, Mandi

आज़ादी का अमृत महोत्सव

SBI general INSURANCE
SURAKSHA AUR BHAROSA DONO

VAN CAMPAIGN

2 Dedicated Vans

900K+ Kilometers Covered

558 Villages Covered

5K+ Farmers Reached













आज़ादी का अमृत महोत्सव

SBI general INSURANCE
SURAKSHA AUR BHAROSA DONO

FARMERS WORKSHOP

191
Farmers Workshops

50
Women Farmer Workshops









आज़ादी का अमृत महोत्सव

SBI general INSURANCE
SURAKSHA AUR BHAROSA DONO

INSTITUTIONAL MEETINGS & WORKSHOPS

4 Bankers Meetings

241 Farmer Workshops

4 CSC Meetings

259 TRAINING ORGANISED

3 State Government Officials

7 (ATMA) / (KVK) Meetings





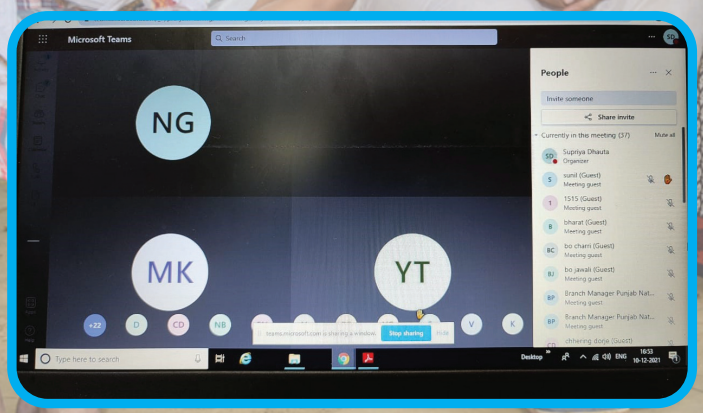

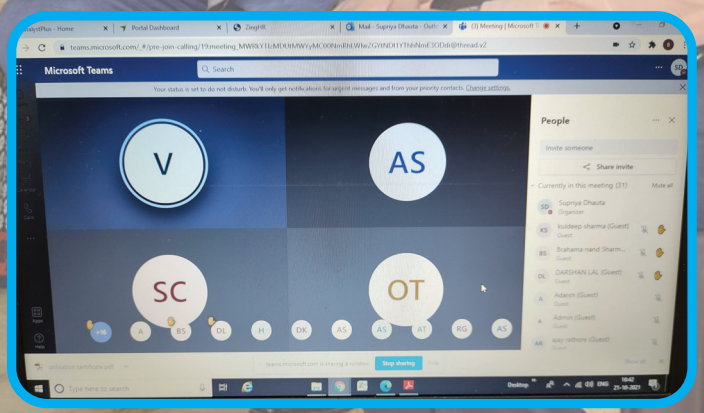

आज़ादी का अमृत महोत्सव

SBI general INSURANCE
SURAKSHA AUR BHAROSA DONO

EDUCATIONAL SERIES: Fasal Bima Yojana

फसल बीमा पाठशाला

Total No. of Pathshala Organised: 86

13 Chamba		21 Kangra
12 Kullu		10 Sirmour
6 Bilaspur	11 Mandi	13 Shimla













आज़ादी का अमृत महोत्सव

SBI general INSURANCE
SURAKSHA AUR BHAROSA DONO

MARKETING COLLATERAL DISTRIBUTION

120 Posters put up

9,500 Leaflet/ Pamphlet

56 Banners

10 Standees

4 Hoarding

10 Wall Painting







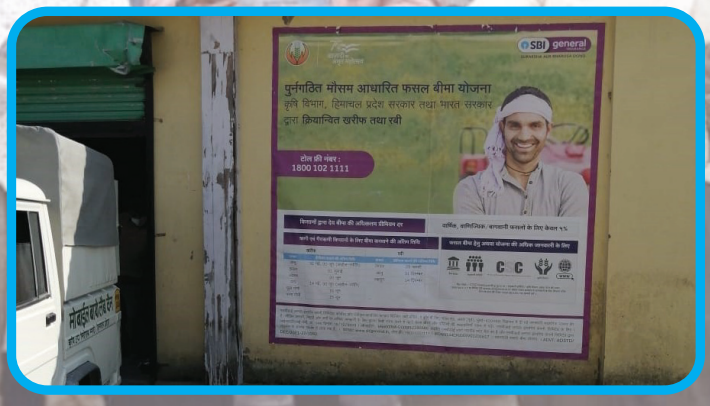

MERI POLICY MERE HAATH CAMPAIGN: Policy Distribution Drive







Launch in presence of Ram kumar (DC), Rajender Kumar (DDA) at Sirmour, Nahan

2,162 Policies distributed to farmers in camps & Door-to-door delivery

SOCIAL MEDIA

No. of Posts 85	Engagement 6,794	Reach 2,76,385	Impressions 2,89,659
No. of Posts 35	Engagement 1,082	Reach 26,555	Impressions 34,246
No. of Posts 87	Engagement 834		Impressions 28,672

NEWSPAPER PUBLICATIONS

- 61 Impressions
- 46 Media Coverage
- 15 Online Coverage

Meri Policy Mere Haath Campaign Video & Link



Glimpses of the work done by the SBI General to reach the insured farmers with their Policy documents and other activities conducted for the creating awareness of PMFBY Scheme through Social Media posts and organizing Fasal Bima Pathshala during the 'Meri Policy Mere Haath' Campaign.

APPRECIATION & ACCOLADES:

Appreciation by Ministry of Agriculture & Farmers Welfare, Government of India during the 07th PMFBY National Review & Conference on 19th April 2022


Pradhan Mantri Fasal Bima Yojana | Ministry of Agriculture & Farmers Welfare Government of India | Azadi Ka Amrit Mahotsav | Meri Policy, Mere Haath

CERTIFICATE

of Recognition

Presented to

SBI General Insurance Company

For outstanding efforts in the successful execution of the 'Meri Policy Mere Haath', a door to door policy distribution drive under Pradhan Mantri Fasal Bima Yojana (PMFBY)

Shri Ritesh Chauhan
Joint Secretary & CEO – PMFBY
Ministry of Agriculture & Farmers Welfare



Certificate of Recognition presented by Shri Ritesh Chauhan IAS, CEO, PMFBY for outstanding efforts in the successful execution of Meri Policy Mere Haath Campaign.


Ministry of Agriculture & Farmers Welfare Government of India | Pradhan Mantri Fasal Bima Yojana | Azadi Ka Amrit Mahotsav

CERTIFICATE

of Recognition

Presented to

SBI General Insurance Company

For sustained efforts in the successful implementation of IEC Campaigns for Kharif 2021 under the Pradhan Mantri Fasal Bima Yojna (PMFBY).

Shri Ritesh Chauhan
Joint Secretary & CEO – PMFBY
Ministry of Agriculture & Farmers Welfare



Certificate of Recognition received from Shri Ritesh Chauhan IAS, CEO, PMFBY for SBIG's sustained efforts in the successful implementation of the IEC Campaigns for Kharif 2021.


आज़ादी का अमृत महोत्सव | Pradhan Mantri Fasal Bima Yojana

Master Trainer Certificate

This is to certify that

Mrs. Supriya Dhauta from SBI General Insurance Company has successfully conducted Trainings on Pradhan Mantri Fasal Bima Yojana (PMFBY) and Restructured Weather Based Crop Insurance Scheme (RWBCIS) organized by Ministry of Agriculture and Farmers Welfare, New Delhi during 2020-21.

She is recognized as Lead Master Trainer/Master Trainer by this department for conducting trainings at State/District and Block level on PMFBY and RWBCIS for various stakeholders of the scheme.

Date of Issuance: 19th April 2022

Shri. Ritesh Chauhan
CEO- PMFBY

Certificate No.: PMFBY/FBP/0001



Master Trainer Certificate received from Shri Ritesh Chauhan IAS, CEO, PMFBY for successfully conducting Trainings on Pradhan Mantri Fasal Bima Yojana (PMFBY) and Restructured Weather Based Crop Insurance Scheme organised by Ministry of Agriculture and Farmers Welfare during the 07th PMFBY National Review Conference on 19th April 2022.

SOCIAL MEDIA ACTIVITIES

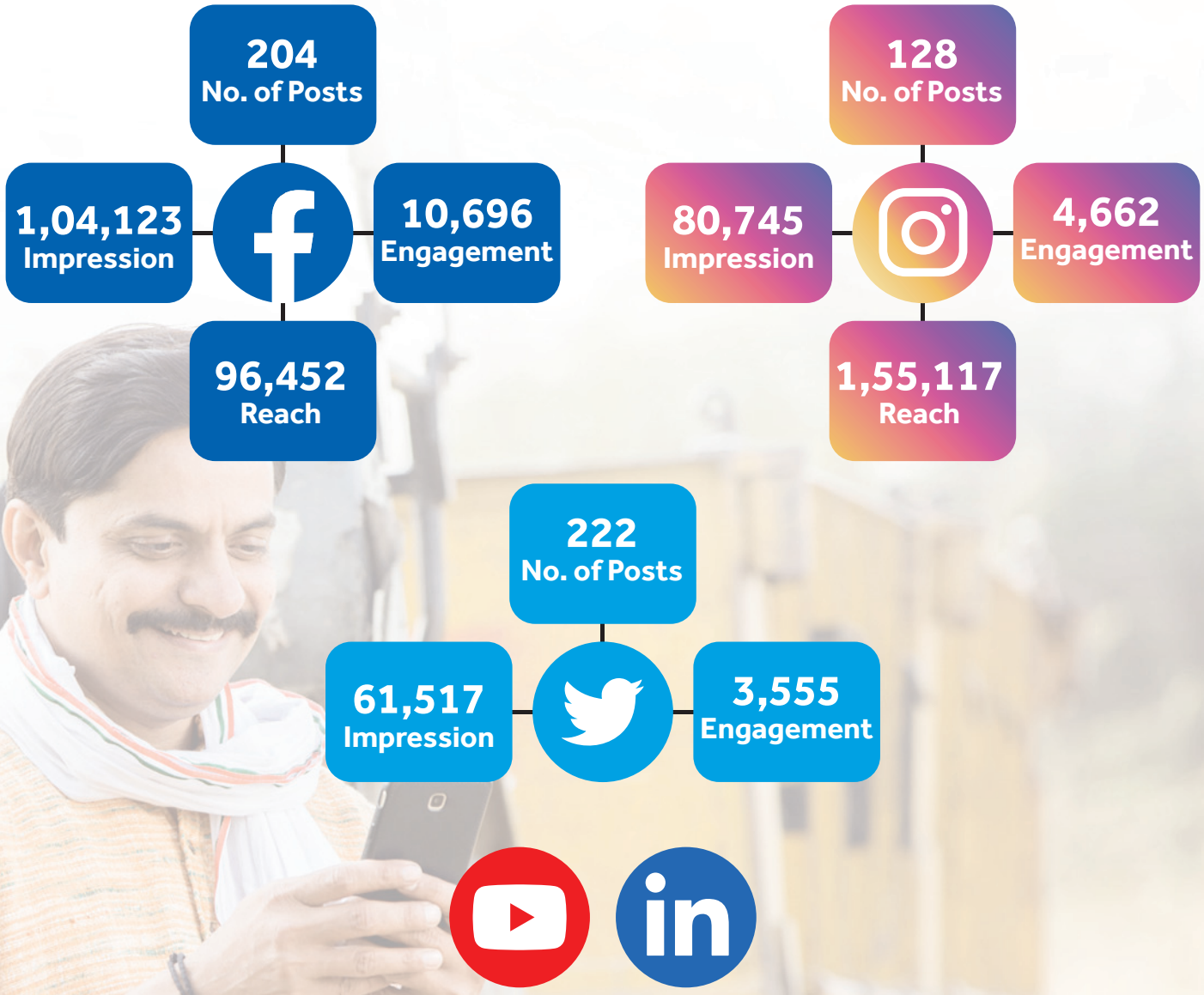

For more information on our PMFBY activities, click on social media icons above.

FARMERS TESTIMONIALS



Click here to watch video:



Click here to watch video:



Click here to watch video:



GLIMPSES OF SOCIAL MEDIA ACTIVITIES











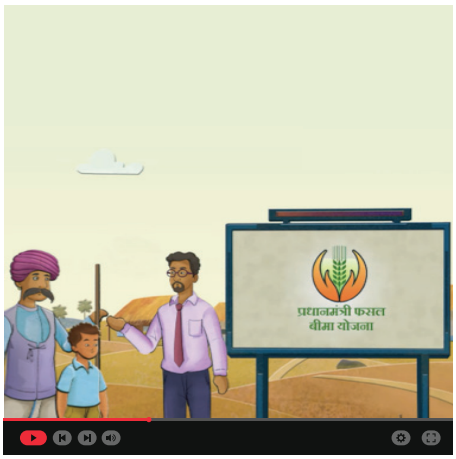







SPECIAL OCCASIONS VIDEOS

05th December, World Soil Day



23rd December, Rashtriya Kisan Divas

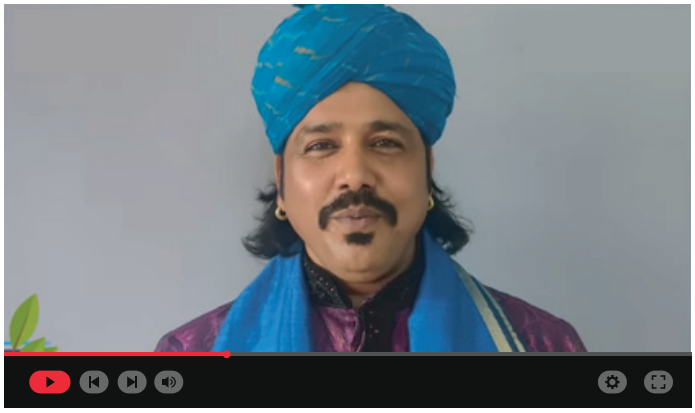

23rd December, Rashtriya Kisan Divas



26th January, Republic Day



08th March, International Womens Day

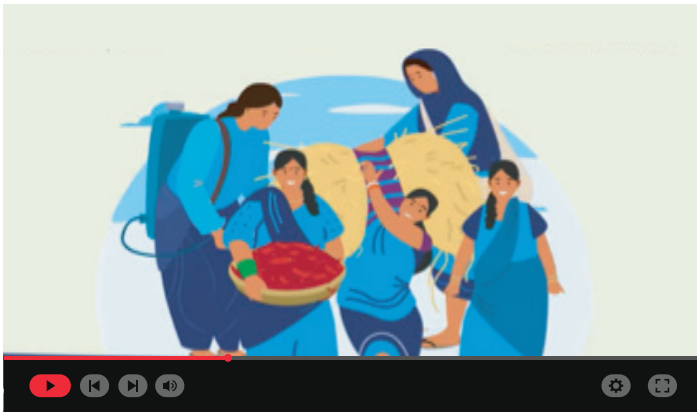

आज़ादी का अमृत महोत्सव

SBI general INSURANCE
SURAKSHA AUR BHAROSA DONO

MEDIA COVERAGE

COVERAGE HIGHLIGHTS

156 Impressions

113 Print Clips

43 Online Story

PRINT CLIPS

एसबीआई जनरल ने मेरी पॉलिसी मेरे हाथ को किया लागू

शिमला (चंडीगढ़ दर्पण)। भारत की प्रमुख जनरल इंश्योरेंस कंपनियों में से एक एसबीआई जनरल ने पीएमएफबीवाय (प्रधानमंत्री फसल बीमा योजना) पॉलिसी वितरण की मेगा पहल मेरी पॉलिसी मेरे हाथ को लागू किया है मेरी पॉलिसी मेरे हाथ पहल की शुरुआत किसानों की मदद करने के लिए आजादी का अमृत महोत्सव अभियान के अंतर्गत कृषि एवं कृषक कल्याण मंत्रालय द्वारा की गई है। पीसी कांडपाल एमडी एवं सीईओ एसबीआई जनरल इंश्योरेंस ने कहा एसबीआई जनरल में हम हमेशा भारत और इंडिया दोनों पर बराबर ध्यान देने की कोशिश करते हैं भारत की बात करें तो हमारी जड़ें देश के कोने-कोने से जुड़ी हुई हैं, इस तरह हम सुनिश्चित करते हैं कि ग्रामीण समुदायों के लिए सही बीमा कवर प्रदान कर सकें इसी दृष्टिकोण के अनुरूप एसबीआई जनरल पिछले 6 सालों से पीएमएफबीवाय के साथ जुड़ा हुआ है हमें खुशी है कि हमने मेरी पॉलिसी मेरे हाथ पहल को आगे बढ़ाकर और किसानों को सशक्त बनाने में सरकार को सहयोग देकर इस प्रतिबद्धता को और मजबूत किया है। इस अभियान का मुख्य उद्देश्य भारत के दूरदराज गांवों तक पहुंचना और किसानों को फसल बीमा के फायदों के बारे में शिक्षित करना है इस पॉलिसी में उन्हें प्राकृतिक आपदाओं के कारण फसल का नुकसान होने या उसे क्षति पहुंचने की स्थिति में वित्तीय सहायता मुहैया कराई जाएगी किसानों के दरवाजे तक पॉलिसी का वितरण करना एक अनूठी पहल है जिसमें फसल बीमा पॉलिसी की फिजिकल कॉपी उन किसानों को बांटी जाएंगी जिनका नामांकन ग्राम पंचायत या ग्राम स्तर पर विशेष शिविरों के माध्यम से प्रधानमंत्री फसल बीमा योजना (पीएमएफबीवाय) में हुआ है। पॉलिसी की प्रति के अलावा एसबीआई जनरल पीएमएफबीवाय के बारे में एफएक्यूम की भी प्रति वितरित करेगा ताकि किसानों को योजना को बेहतर ढंग से समझने में मदद मिले। पॉलिसी की प्रति में टॉल-फ्री नंबर और वेबसाइट की जानकारी भी दी जाएगी।

SBI General Insurance strengthens its awareness initiatives for farmers

SHIMLA: SBI General, one of India's leading General Insurance company has been a part of the Pradhan Mantri Fasal Bima Yojana initiative since the last 7 years. The company has constantly been on ground supporting farmers with all the necessary assistance required during the entire insurance journey right from enrolment to claims. BPE

एसबीआई जनरल ने मेरी पॉलिसी मेरे हाथ को किया लागू

शिमला 1 मार्च (निस) भारत की प्रमुख जनरल इंश्योरेंस कंपनियों में से एक एसबीआई जनरल ने पीएमएफबीवाय (प्रधानमंत्री फसल बीमा योजना) पॉलिसी वितरण की मेगा पहल मेरी पॉलिसी मेरे हाथ को लागू किया है मेरी पॉलिसी मेरे हाथ पहल की शुरुआत किसानों की मदद करने के लिए आजादी का अमृत महोत्सव अभियान के अंतर्गत कृषि एवं कृषक कल्याण मंत्रालय द्वारा की गई है। श्री पीसी कांडपाल एमडी एवं सीईओ एसबीआई जनरल इंश्योरेंस ने कहा एसबीआई जनरल में हम हमेशा भारत और इंडिया दोनों पर बराबर ध्यान देने की कोशिश करते हैं भारत की बात करें तो हमारी जड़ें देश के कोने-कोने से जुड़ी हुई हैं, इस तरह हम सुनिश्चित करते हैं कि ग्रामीण समुदायों के लिए सही बीमा कवर प्रदान कर सकें इसी दृष्टिकोण के अनुरूप एसबीआई जनरल पिछले 6 सालों से पीएमएफबीवाय के साथ जुड़ा हुआ है हमें खुशी है कि हमने मेरी पॉलिसी मेरे हाथ पहल को आगे बढ़ाकर और किसानों को सशक्त बनाने में सरकार को सहयोग देकर इस प्रतिबद्धता को और मजबूत किया है। इस अभियान का मुख्य उद्देश्य भारत के दूरदराज गांवों तक पहुंचना और किसानों को फसल बीमा के फायदों के बारे में शिक्षित करना है इस पॉलिसी में उन्हें प्राकृतिक आपदाओं के कारण फसल का नुकसान होने या उसे क्षति पहुंचने की स्थिति में वित्तीय सहायता मुहैया कराई जाएगी किसानों के दरवाजे तक पॉलिसी का वितरण करना एक अनूठी पहल है जिसमें फसल बीमा पॉलिसी की फिजिकल कॉपी उन किसानों को बांटी जाएंगी जिनका नामांकन ग्राम पंचायत या ग्राम स्तर पर विशेष शिविरों के माध्यम से प्रधानमंत्री फसल बीमा योजना (पीएमएफबीवाय) में हुआ है।

MEDIA COVERAGE

SR.NO.	DATE	HEADLINE	PUBLICATION
1	9 Dec 21	SBI General launches awareness campaign celebrating the "Crop Insurance Week"	Adgully
2	9 Dec 21	SBI General launches massive awareness campaign and supports farmer communities across five states	UNI
3	8 Dec 21	SBI General launches massive awareness campaign and supports farmer communities across 5 states	Equity Bulls
4	8 Dec 21	SBI General launches massive awareness campaign and supports farmer communities across 5 states celebrating the "Crop Insurance Week" under the umbrella of Azadi Ka Amrit Mahotsav	News Patrolling
5	21 Dec 21	एसबीआई जनरल इंश्योरेंस ने रबी के इस मौसम में किसानों के लिए अपनी जागरुकता एवं शैक्षणिक पहलों को मजबूत करना जारी रखा	Vyapar Today
6	22 Dec 21	SBI General Insurance continues to strengthen its awareness and educational initiatives for farmers this Rabi season	newZnew
7	26 Feb 22	SBI के ग्राहक ध्यान दें...आज रात ७ घंटे तक ये सर्विसेज रहेंगी प्रभावित, जानें डिटेल्स	News18 Hindi
8	26 Feb 22	SBI General implements Doorstep Crop Insurance Policy Distribution Mega Drive – "Meri Policy Mere Hath" to support farmers	Daily Hunt
9	26 Feb 22	१०.३२ लाख किसानों को प्रधानमंत्री फसल बीमा योजना का मिलेगा लाभ, इन कंपनियों ने किया बीमा	Prabhat Khabar
10	26 Feb 22	SBI General under the umbrella of 'Azadi Ka Amrit Mahotsav' launched a massive	Global Prime News

आज़ादी का अमृत महोत्सव

SBI general INSURANCE
SURAKSHA AUR BHAROSA DONO



Government of India
Ministry of Agriculture & Farmers Welfare
Dept. of Agriculture & Farmers Welfare

www.pmfby.gov.in

@PMFasalBimaYojana @pmfby pmfby pmfby

1800 209 1111 | www.sbigeneral.in

@SBIGENOfficial @sbigeneral sbigeneral SBIGeneral @sbigeneral

SBI General Insurance Company Limited I Corporate & Registered Office: Fulcrum Building, 9th Floor, A & B Wing, Sahar Road, Andheri (East), Mumbai - 400099. | For SBI General Insurance Company Limited I IRDAI Reg. No. 144 dated 15/12/2009 | CIN: U66000MH2009PLC190546 | SBI Logo displayed belongs to State Bank of India and used by SBI General Insurance Company Limited under license. I Website: www.sbigeneral.in , Tollfree 18001021111 | Advertisement Number: ADBRO/MAY/2022-23/0200