आज़ादी का अमृत महोत्सव

SBI general INSURANCE

SURAKSHA AUR BHAROSA DONO





UTTARAKHAND

RABI HIGHLIGHTS 2021-22

आज़ादी का अमृत महोत्सव

SBI general INSURANCE
SURAKSHA AUR BHAROSA DONO

INDEX

MD & CEO's Message 01

Crop Coverage Summary 02

Van Flag-off & Campaign 14

Farmer Workshops 16

Institutional Meetings & Workshops 17

Educational Series 18

Marketing Collateral Distribution 19

Appreciation & Accolades 20

Social Media Presence 21

Media Coverage 25

आज़ादी का अमृत महोत्सव

SBI general INSURANCE
SURAKSHA AUR BHAROSA DONO

"Bharat ki Aan, Baan aur Shaan hain humare Kisan"
"JAI JAWAAN JAI KISAN"



CLICK HERE To Hear Our MD & CEO



आज़ादी का अमृत महोत्सव

SBI general INSURANCE
SURAKSHA AUR BHAROSA DONO

CROP COVERAGE SUMMARY

Districts
10

Blocks
82

Gram Panchayats
1,144

Villages
1,363

DISTRICT NAME

Sr. No.	Name
1	Almora
2	Bageshwar
3	Chamoli
4	Champawat
5	Garhwal
6	Nainital
7	Pithoragarh
8	Rudraprayag
9	Udham Singh Nagar
10	Uttarkashi



DISTRICT WISE COVERAGE

DISTRICT	LOANEE FARMERS	NON-LOANEE FARMERS	AREA INSURED
Nainital	2579	2047	1,66,650
Uttarkashi	2134	647	5,00,156
Rudraprayag	18	180	471
Champawat	14	153	2,173
Garhwal	14	256	1,455
Almora	8	390	4,345
Chamoli	7	1420	1,82,434
Udham Singh Nagar	1	35	153
Bageshwar	-	85	2,566
Pithoragarh	-	12	326
Grand Total	4,775	5,225	8,60,728

*Approved as on 05th May 2022

DISTRICT	BLOCK COUNT	GP COUNT	VILLAGE COUNT
Nainital	10	290	385
Uttarkashi	10	249	295
Rudraprayag	4	88	97
Champawat	7	61	69
Garhwal	12	132	149
Almora	13	150	169
Chamoli	9	108	130
Udham Singh Nagar	7	21	22
Bageshwar	5	33	35
Pithoragarh	5	12	12
Grand Total	82	1,144	1,363

*Approved as on 05th May 2022

CROP WISE COVERAGE

DISTRICT: ALMORA

CROP	NO OF APPLICATIONS	AREA INSURED (HC)	SUM INSURED	GROSS PREMIUM
Apple - 15 To 40 Years	43	509	10,18,000	3,03,364
Peas (Field Peas/ Garden Peas/Matar) Vegetables Hills	164	9	6,43,643	1,91,161
Mango - Hills-16 To 50 Years	83	500	5,00,000	1,48,750
Apple - 5 To 15 Years	47	474	4,74,000	1,41,252
Malta - 11 To 25 Years	59	436	4,36,000	1,29,928
Peach - 10 To 25 Years	60	413	4,13,000	1,22,868
Mango - Hills-5 To 15 Years	98	755	3,77,500	1,12,306
Peach - 5 To 10 Years	67	477	2,38,500	70,954
Orange - 11 To 25 Years	29	194	1,94,000	57,812
Malta - 05 To 10 Years	47	280	1,40,000	41,720
Mosambi (sweet lime) - 11 To 25 Years	13	133	1,33,000	39,634
Orange - 5 To 10 Years	18	100	50,000	14,900
Mosambi (sweet lime) - 5 To 10 Years	14	53	26,500	7,897
Litchi - Hills 11 To 30 Years	3	8	8,000	2,352
Litchi - Hills 5 To 10 Years	1	4	2,000	588
GRAND TOTAL	746	4,345	46,54,143	13,85,486

DISTRICT: BAGESHWAR

CROP	NO OF APPLICATIONS	AREA INSURED (HC)	SUM INSURED	GROSS PREMIUM
Mango - Hills-16 To 50 Years	34	777	7,77,000	2,31,546
Apple - 15 To 40 Years	4	189	3,78,000	1,12,644
Malta - 11 To 25 Years	17	284	2,84,000	84,632
Litchi - Hills 11 To 30 Years	7	275	2,75,000	80,850
Peach - 10 To 25 Years	10	240	2,40,000	71,520
Mango - Hills-5 To 15 Years	24	349	1,74,500	52,001
Orange - 11 To 25 Years	14	165	1,65,000	49,170
Peas (Field Peas/ Garden Peas/Matar) Vegetables Hills	32	2	1,54,500	46,041
Malta - 05 To 10 Years	13	121	60,500	18,029
Orange - 5 To 10 Years	14	96	48,000	14,304
Apple - 5 To 15 Years	7	36	36,000	10,728
Peach - 5 To 10 Years	8	25	12,500	3,725
Mosambi (sweet lime) - 11 To 25 Years	1	4	4,000	1,192
Litchi - Hills 5 To 10 Years	1	2	1,000	294
Mosambi (sweet lime) - 5 To 10 Years	1	1	500	149
GRAND TOTAL	187	2,566	26,10,500	7,76,825

CROP WISE COVERAGE

DISTRICT: CHAMOLI

CROP	NO OF APPLICATIONS	AREA INSURED (HC)	SUM INSURED	GROSS PREMIUM
Apple - 15 To 40 Years	1,378	1,67,678	33,53,56,000	10,02,71,444
Apple - 5 To 15 Years	85	8,896	88,96,000	26,59,904
Peas (Field Peas/ Garden Peas/Matar) Vegetables Hills	117	56	41,93,475	8,38,695
Mango - Hills-16 To 50 Years	31	2,551	25,51,000	7,27,035
Malta - 11 To 25 Years	36	1,599	15,99,000	3,99,750
Orange - 11 To 25 Years	8	686	6,86,000	1,71,500
Peach - 10 To 25 Years	18	605	6,05,000	1,45,200
Malta - 05 To 10 Years	35	244	1,22,000	30,500
Litchi - Hills 11 To 30 Years	2	40	40,000	11,200
Mango - Hills-5 To 15 Years	4	59	29,500	8,408
Orange - 5 To 10 Years	1	10	5,000	1,250
Peach - 5 To 10 Years	1	10	5,000	1,200
GRAND TOTAL	1,716	1,82,434	35,40,87,975	10,52,66,085

DISTRICT: CHAMPAWAT

CROP	NO OF APPLICATIONS	AREA INSURED (HC)	SUM INSURED	GROSS PREMIUM
Mango - Hills-16 To 50 Years	26	569	5,69,000	1,49,363
Litchi - Hills 11 To 30 Years	20	313	3,13,000	87,640
Mango - Hills-5 To 15 Years	20	499	2,49,500	65,494
Malta - 05 To 10 Years	70	283	1,41,500	37,143
Apple - 5 To 15 Years	16	90	90,000	26,460
Orange - 11 To 25 Years	9	61	61,000	16,013
Malta - 11 To 25 Years	12	59	59,000	15,488
Peach - 10 To 25 Years	2	52	52,000	13,650
Orange - 5 To 10 Years	30	88	44,000	11,550
Litchi - Hills 5 To 10 Years	7	73	36,500	10,220
Peach - 5 To 10 Years	6	74	37,000	9,712
Apple - 15 To 40 Years	1	10	20,000	5,880
Peas (Field Peas/ Garden Peas/Matar) Vegetables Hills	19	0	22,009	5,777
Mosambi (sweet lime) - 11 To 25 Years	1	2	2,000	525
GRAND TOTAL	239	2,173	16,96,509	4,54,914

CROP WISE COVERAGE

DISTRICT: GARHWAL

CROP	NO OF APPLICATIONS	AREA INSURED (HC)	SUM INSURED	GROSS PREMIUM
Peas (Field Peas/ Garden Peas/Matar) Vegetables Hills	132	16	12,16,424	3,34,516
Apple - 15 To 40 Years	4	502	10,04,000	2,93,670
Apple - 5 To 15 Years	5	161	1,61,000	47,093
Mango - Hills-16 To 50 Years	40	157	1,57,000	39,250
Mango - Hills-5 To 15 Years	66	281	1,40,500	35,125
Malta - 05 To 10 Years	45	133	66,500	16,625
Orange - 5 To 10 Years	22	68	34,000	8,500
Malta - 11 To 25 Years	16	33	33,000	8,250
Litchi - Hills 11 To 30 Years	7	26	26,000	7,150
Mosambi (sweet lime) - 11 To 25 Years	4	21	21,000	5,250
Litchi - Hills 5 To 10 Years	8	19	9,500	2,613
Orange - 11 To 25 Years	7	10	10,000	2,500
Peach - 10 To 25 Years	4	8	8,000	2,000
Mosambi (sweet lime) - 5 To 10 Years	5	10	5,000	1,250
Peach - 5 To 10 Years	4	10	5,000	1,250
GRAND TOTAL	369	1,455	28,96,924	8,05,041

CROP WISE COVERAGE

DISTRICT: NAINITAL

CROP	NO OF APPLICATIONS	AREA INSURED (HC)	SUM INSURED	GROSS PREMIUM
Peach - 10 To 25 Years	1,408	94,596	9,45,96,000	2,27,03,040
Peas (Field Peas/ Garden Peas/Matar) Vegetables Hills	2,348	752	5,63,66,119	1,24,00,541
Apple - 15 To 40 Years	482	23,718	4,74,36,000	1,13,84,640
Mango - Hills-16 To 50 Years	891	14,449	1,44,49,000	17,33,880
Mango - 16 To 50 Years	118	8,163	81,63,000	14,69,340
Malta - 11 To 25 Years	478	4,659	46,59,000	12,22,988
Tomato	834	32	24,11,706	5,98,822
Peach - 5 To 10 Years	166	4,215	21,07,500	5,05,800
Litchi - 11 To 30 Years	53	2,090	20,90,000	4,75,475
Apple - 5 To 15 Years	91	1,914	19,14,000	4,59,360
Orange - 11 To 25 Years	181	1,595	15,95,000	4,18,688
Mango - Hills-5 To 15 Years	281	4,816	24,08,000	2,88,960
Mosambi (sweet lime) - 11 To 25 Years	81	851	8,51,000	2,23,388
Litchi - Hills 11 To 30 Years	87	678	6,78,000	2,01,705
Malta - 05 To 10 Years	110	1,312	6,56,000	1,72,200
Mango - 5 To 15 Years	12	1,251	6,25,500	1,12,590
Orange - 5 To 10 Years	43	529	2,64,500	69,431
Mosambi (sweet lime) - 5 To 10 Years	27	394	1,97,000	51,712
Litchi - Hills 5 To 10 Years	23	326	1,63,000	48,492
Litchi - 51 To 10 Years	10	308	1,54,000	35,035
Potato	6	2	1,18,323	28,871
Peas (Field Peas/ Garden Peas/Matar)	2	1	37,875	9,279
GRAND TOTAL	7,732	1,66,650	24,19,40,523	5,46,14,237

CROP WISE COVERAGE

DISTRICT : PITHORAGARH

CROP	NO OF APPLICATIONS	AREA INSURED (HC)	SUM INSURED	GROSS PREMIUM
Peas (Field Peas/ Garden Peas/Matar) Vegetables Hills	3	2	1,53,000	45,533
Malta - 05 To 10 Years	8	107	53,500	15,943
Malta - 11 To 25 Years	2	50	50,000	14,900
Apple - 15 To 40 Years	1	10	20,000	5,960
Peach - 10 To 25 Years	1	20	20,000	5,960
Apple - 5 To 15 Years	1	15	15,000	4,470
Orange - 11 To 25 Years	1	15	15,000	4,470
Litchi - Hills 5 To 10 Years	8	27	13,500	3,969
Orange - 5 To 10 Years	6	25	12,500	3,725
Peach - 5 To 10 Years	3	22	11,000	3,278
Litchi - Hills 11 To 30 Years	2	9	9,000	2,646
Mango - Hills-5 To 15 Years	11	15	7,500	2,205
Mango - Hills-16 To 50 Years	1	5	5,000	1,470
Mosambi (sweet lime) - 5 To 10 Years	4	4	2,000	596
GRAND TOTAL	52	326	3,87,000	1,15,125

DISTRICT: RUDRAPRAYAG

CROP	NO OF APPLICATIONS	AREA INSURED (HC)	SUM INSURED	GROSS PREMIUM
Peas (Field Peas/ Garden Peas/Matar) Vegetables Hills	94	5	3,39,042	81,370
Malta - 05 To 10 Years	75	268	1,34,000	33,500
Apple - 5 To 15 Years	1	30	30,000	8,880
Mango - Hills-5 To 15 Years	13	60	30,000	7,500
Malta - 11 To 25 Years	14	17	17,000	4,250
Mango - Hills-16 To 50 Years	11	12	12,000	3,000
Orange - 5 To 10 Years	6	23	11,500	2,875
Litchi - Hills 11 To 30 Years	1	10	10,000	2,800
Litchi - Hills 5 To 10 Years	2	15	7,500	2,100
Mosambi (sweet lime) - 5 To 10 Years	3	15	7,500	2,063
Orange - 11 To 25 Years	7	7	7,000	1,750
Peach - 5 To 10 Years	2	7	3,500	840
Mosambi (sweet lime) - 11 To 25 Years	1	2	2,000	550
GRAND TOTAL	230	471	6,11,042	1,51,477

CROP WISE COVERAGE

DISTRICT: UDHAM SINGH NAGAR

CROP	NO OF APPLICATIONS	AREA INSURED (HC)	SUM INSURED	GROSS PREMIUM
Peas (Field Peas/ Garden Peas/Matar)	2	3	2,25,000	59,063
Mango - 16 To 50 Years	27	99	99,000	25,988
Mango - 5 To 15 Years	9	41	20,500	5,381
Potato	1	0	15,150	4,363
Litchi - 51 To 10 Years	1	10	5,000	1,400
GRAND TOTAL	40	153	3,64,650	96,194

DISTRICT: UTTARKASHI

CROP	NO OF APPLICATIONS	AREA INSURED (HC)	SUM INSURED	GROSS PREMIUM
Apple - 15 To 40 Years	3,422	3,53,975	70,79,50,800	21,23,14,445
Apple - 5 To 15 Years	1,007	1,42,401	14,24,00,600	4,27,05,940
Peas (Field Peas/ Garden Peas/Matar) Vegetables Hills	249	120	89,74,793	26,83,461
Mango - Hills-16 To 50 Years	10	1,175	11,75,000	2,93,750
Malta - 11 To 25 Years	33	821	8,21,000	2,05,250
Mango - Hills-5 To 15 Years	8	875	4,37,500	1,09,375
Peach - 10 To 25 Years	17	251	2,51,000	62,750
Orange - 11 To 25 Years	6	155	1,55,000	38,750
Malta - 05 To 10 Years	5	146	73,000	18,250
Peach - 5 To 10 Years	5	122	61,000	15,250
Mosambi (sweet lime) - 11 To 25 Years	4	30	30,000	8,400
Orange - 5 To 10 Years	1	50	25,000	6,250
Mosambi (sweet lime) - 5 To 10 Years	1	30	15,000	4,200
Litchi - Hills 5 To 10 Years	1	5	2,500	700
GRAND TOTAL	4,769	5,00,156	86,23,72,193	25,84,66,771

*Approved as on 05th May 2022

DISTRICT WISE GROWTH DATA

DISTRICT	FARMERS 2020-21	FARMERS 2021-22
Nainital	7,250	4,626
Uttarkashi	4,172	2,781
Chamoli	1,092	1,427
Almora	1,048	398
Garhwal	537	270
Rudraprayag	234	198
Champawat	192	167
Bageshwar	170	85
Udham Singh Nagar	30	36
Pithoragarh	112	12
GRAND TOTAL	14,837	10,000

*Approved as on 05th May 2022



आज़ादी का अमृत महोत्सव

SBI general INSURANCE
SURAKSHA AUR BHAROSA DONO

SUMMARY OF ACTIVITIES CONDUCTED



- **109** CSC Meetings
- **3** Vans
- **720+** KMS
- **1,360+** Villages Covered
- **126** Farmers Workshops
- **349** State Government Meetings
- **192** Bankers Meetings
- **90** (ATMA) / (KVK) Meetings








SUMMARY OF ACTIVITIES CONDUCTED
40 Bus Branding
12K+ Farmers Reached
169 Fasal Bima Pathshala
370 Banners Displayed
56K+ Leaflets Distributed
6287 Policies Dispatched Via Post
25 Standees
7K Posters Put-up
120 Hoardings
App
Poster
Leaflet

SUMMARY OF SOCIAL MEDIA ACTIVITIES

NO. OF POSTS 204	NO. OF POSTS 222	NO. OF POSTS 128
ENGAGEMENT 10,696	ENGAGEMENT 3,555	ENGAGEMENT 4,662
REACH 96,452	IMPRESSIONS 61,517	REACH 1,55,117
IMPRESSIONS 1,04,123		IMPRESSIONS 80,745



VAN FLAG-OFF



Shri Ashish Bhatgain, Chief Development Officer & Shri Harish Chandra Tiwari Chief Horticulture Officer, Udham Singh Nagar



Dr. Mayur Dixit, IAS, District Magistrate & Dr. Rajneesh Singh, Chief Horticulture Officer Uttarkashi



Shri Narendra Kumar, Chief Horticulture Officer & Shri. Devendra Singh, Chief Agriculture Offices, Pauri

आज़ादी का अमृत महोत्सव

SBI general INSURANCE
SURAKSHA AUR BHAROSA DONO

VAN CAMPAIGN

3 Dedicated Vans

720K+ Kilometers Covered

1,360+ Villages Covered

12K+ Farmers Reached











आज़ादी का अमृत महोत्सव

SBI general INSURANCE
SURAKSHA AUR BHAROSA DONO

FARMER WORKSHOPS

126
Farmers Workshops Organised





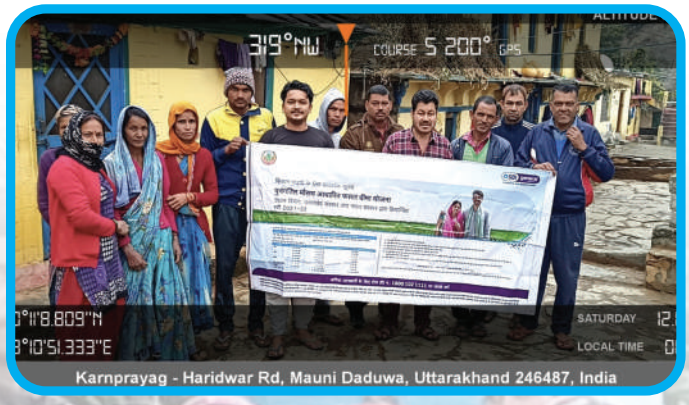





आज़ादी का अमृत महोत्सव

SBI general INSURANCE
SURAKSHA AUR BHAROSA DONO

INSTITUTIONAL MEETINGS & WORKSHOPS









आज़ादी का अमृत महोत्सव

SBI general INSURANCE
SURAKSHA AUR BHAROSA DONO

EDUCATIONAL SERIES:
Fasal Bima Pathshala

फसल बीमा पाठशाला

Pathshalas Organised 132

21 Almora	12 Bageshwar		24 Chamoli	13 Champawat
15 Garhwal	31 Nainital		8 Pithoragarh	10 Rudraprayag
	11 Udham Singh Nagar		24 Uttarkashi	





MARKETING COLLATERAL DISTRIBUTION

- 25 Standee
- 56K+ Leaflets
- 7K Posters
- 370 Banners
- 40 Bus Branding
- 120 Hoarding







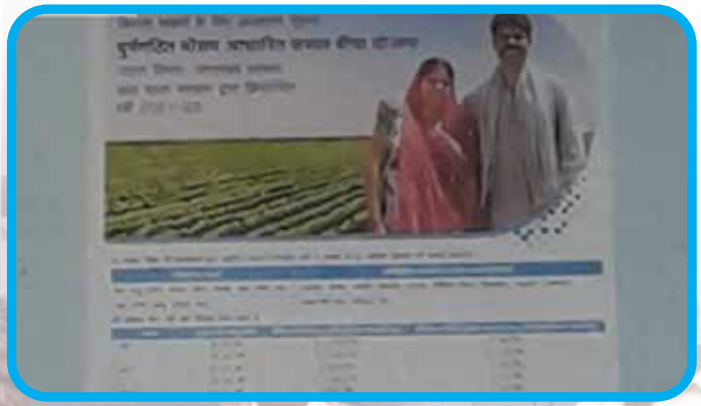

APPRECIATION & ACCOLADES:

Appreciation by Ministry of Agriculture & Farmers Welfare, Government of India during the 07th PMFBY National Review & Conference on 19th April 2022


Pradhan Mantri Fasal Bima Yojana | Meri Policy, Mere Haath

CERTIFICATE

of Recognition

Presented to

SBI General Insurance Company

For outstanding efforts in the successful execution of the 'Meri Policy Mere Haath', a door to door policy distribution drive under Pradhan Mantri Fasal Bima Yojana (PMFBY)

Shri Ritesh Chauhan

Joint Secretary & CEO – PMFBY

Ministry of Agriculture & Farmers Welfare



Certificate of Recognition presented by Shri Ritesh Chauhan IAS, CEO, PMFBY for outstanding efforts in the successful execution of Meri Policy Mere Haath Campaign.


Ministry of Agriculture & Farmers Welfare Government of India

Pradhan Mantri Fasal Bima Yojana

CERTIFICATE

of Recognition

Presented to

SBI General Insurance Company

For sustained efforts in the successful implementation of IEC Campaigns for Kharif 2021 under the Pradhan Mantri Fasal Bima Yojna (PMFBY).

Shri Ritesh Chauhan

Joint Secretary & CEO – PMFBY

Ministry of Agriculture & Farmers Welfare



Certificate of Recognition received from Shri Ritesh Chauhan IAS, CEO, PMFBY for SBIG's sustained efforts in the successful implementation of the IEC Campaigns for Kharif 2021.

आज़ादी का अमृत महोत्सव

SBI general INSURANCE
SURAKSHA AUR BHAROSA DONO

SOCIAL MEDIA ACTIVITIES



For more information on our PMFBY activities, click on social media icons above.

आज़ादी का अमृत महोत्सव

SBI general INSURANCE
SURAKSHA AUR BHAROSA DONO

FARMER TESTIMONIALS



Click here to watch video:

GLIMPSES OF SOCIAL MEDIA ACTIVITIES



















SPECIAL OCCASION VIDEOS

05th December, World Soil Day



23rd December, Rashtriya Kisan Divas

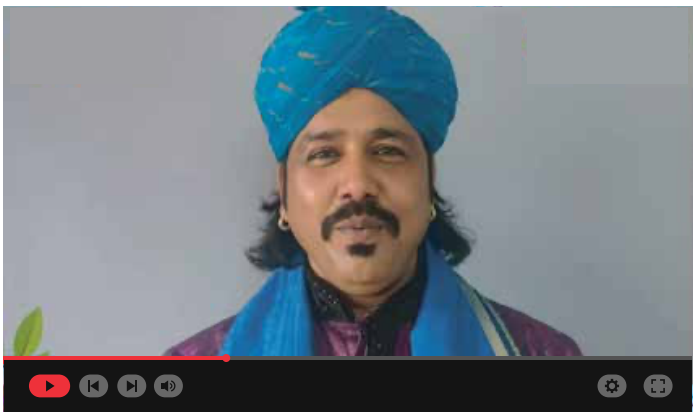

23rd December, Rashtriya Kisan Divas



26th January, Republic Day



08th March, International Womens Day

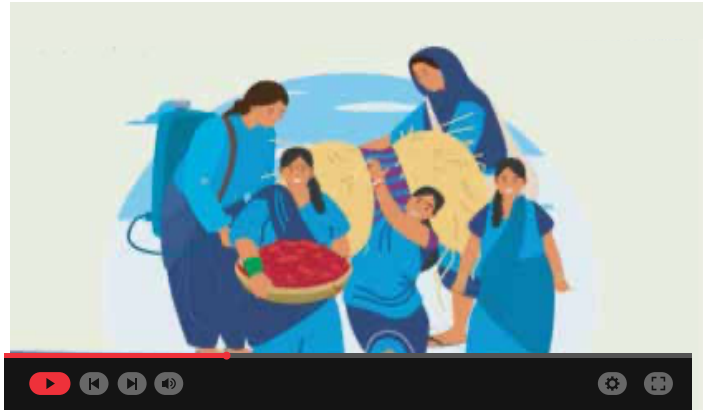

आज़ादी का अमृत महोत्सव

SBI general INSURANCE
SURAKSHA AUR BHAROSA DONO

MEDIA COVERAGE



PRINT CLIPS

एसबीआई जनरल ने मेरी पॉलिसी मेरे हाथ को किया लागू

देहरादून, एजेंसी। भारत की प्रमुख जनरल इंश्योरेंस कंपनियों में से एक एसबीआई जनरल ने पीएमएफबीवाई (प्रधानमंत्री फसल बीमा योजना) पॉलिसी वितरण की मेगा पहल मेरी पॉलिसी मेरे हाथ को लागू किया है मेरी पॉलिसी मेरे हाथ पहल की शुरूआत किसानों की मदद करने के लिए आजादी का अमृत महोत्सव अभियान के अंतर्गत कृषि एवं कृषक कल्याण मंत्रालय द्वारा की गई है। भारत की बात करें तो हमारी जड़ें देश के कोने-कोने से जुड़ी हुई हैं इस तरह हम सुनिश्चित करते हैं कि ग्रामीण समुदायों के लिए सही बीमा कवर प्रदान कर सकें इसी दृष्टिकोण के अनुरूप एसबीआई जनरल पिछले 6 सालों से पीएमएफबीवाय के साथ जुड़ा हुआ है हमें खुशी है कि हमने मेरी पॉलिसी मेरे हाथ पहल को आगे बढ़ाकर और किसानों को सशक्त बनाने में सरकार को सहयोग देकर इस प्रतिबद्धता को और मजबूत किया है।

एसबीआई जनरल इंश्योरेंस ने किसानों के लिए शैक्षणिक पहलों को मजबूत करना जारी रखा

हमने किसानों को यह बीमा उपलब्ध कराया है

राज कुलेटिन संवाददाता

देहरादून। भारत की प्रमुख जनरल इंश्योरेंस कंपनियों में से एक एसबीआई जनरल पिछले सात सालों से प्रधानमंत्री फसल बीमा योजना की पहल का हिस्सा है कंपनी किसानों को लगातार जमीनी स्तर पर समर्थन मुहैया कर उन्हें बीमा कराने में सभी तरह की मदद कर रही है कंपनी किसानों को उनकी फसलों का बीमा कराने में सभी जरूरी सहायता उपलब्ध कराती है इसमें फसल बीमा योजना के लिए किसानों का नामांकन से लेकर दावा करने तक को शामिल किया गया है एसबीआई जनरल इंश्योरेंस कंपनी ने राजस्थान, कर्नाटक, हिमाचल प्रदेश, उत्तराखंड और असम के 29 जिलों में रबी फसलों का बीमा कराया है जबकि इन राज्यों के 39 जिलों में खरीफ फसलों की बीमा कराया गया है प्रधानमंत्री फसल बीमा योजना (पीएमएफबीवाई) और रिस्ट्रक्चर्ड वेदर बेस्ड क्रॉप इंश्योरेंस स्कीम (आरडब्ल्यूबीसीआईएस) के तहत इन फसलों का बीमा कराया गया है एसबीआई जनरल इंश्योरेंस के एमडी और सीईओ पी. सी कांडपाल ने कहा कृषि भारत का प्रमुख व्यवसाय है हमें खुशी है कि हमें देश भर के किसान समुदायों को प्रधानमंत्री फसल बीमा योजना के चारों में शिक्षित करने का अवसर मिला। हमने किसानों को यह बीमा उपलब्ध कराया है रबी फसलों के मौसम से पहले हम किसानों से नई तकनीक और आधुनिक कृषि प्रणाली को अपनाने का आग्रह करते हैं और हमने उन्हें इसके लिए प्रोत्साहित किया है हम फसल बीमा योजना का महत्व और फसलों को सुरक्षित रखने की आवश्यकता समझाने के लिए ज्यादा से ज्यादा किसानों तक पहुंचना चाहते हैं एसबीआई जनरल इंश्योरेंस में हमें अपने कृषक समुदाय पर गर्व है और हमारा उद्देश्य प्रधानमंत्री फसल बीमा योजना का विस्तार करना और इसमें ज्यादा से ज्यादा संख्या में किसानों को शामिल कर उनकी मदद करना है।

एसबीआई जनरल इंश्योरेंस ने किसानों के लिए अपनी जागरुकता एवं शैक्षणिक पहलों को मजबूत करना जारी रखा

देहरादून। भारत की प्रमुख जनरल इंश्योरेंस कंपनियों में से एक एसबीआई जनरल पिछले सात सालों से प्रधानमंत्री फसल बीमा योजना की पहल का हिस्सा है कंपनी किसानों को लगातार जमीनी स्तर पर समर्थन मुहैया कर उन्हें बीमा कराने में सभी तरह की मदद कर रही है कंपनी किसानों को उनकी फसलों का बीमा कराने में सभी जरूरी सहायता उपलब्ध कराती है इसमें फसल बीमा योजना के लिए किसानों का नामांकन से लेकर दावा करने तक को शामिल किया गया है। एसबीआई जनरल इंश्योरेंस कंपनी ने राजस्थान, कर्नाटक, हिमाचल प्रदेश, उत्तराखंड और असम के 29 जिलों में रबी फसलों का बीमा कराया है जबकि इन राज्यों के 39 जिलों में खरीफ फसलों की बीमा कराया गया है प्रधानमंत्री फसल बीमा योजना (पीएमएफबीवाई) और रिस्ट्रक्चर्ड वेदर बेस्ड क्रॉप इंश्योरेंस स्कीम (आरडब्ल्यूबीसीआईएस) के तहत इन फसलों का बीमा कराया गया है। एसबीआई जनरल इंश्योरेंस के एमडी और सीईओ पी. सी कांडपाल ने कहा कृषि भारत का प्रमुख व्यवसाय है हमें खुशी है कि हमें देश भर के किसान समुदायों को प्रधानमंत्री फसल बीमा योजना के चारों में शिक्षित करने का अवसर मिला। हमने किसानों को यह बीमा उपलब्ध कराया है रबी फसलों के मौसम से पहले हम किसानों से नई तकनीक और आधुनिक कृषि प्रणाली को अपनाने का आग्रह करते हैं और हमने उन्हें इसके लिए प्रोत्साहित किया है हम फसल बीमा योजना का महत्व और फसलों को सुरक्षित रखने की आवश्यकता समझाने के लिए ज्यादा से ज्यादा किसानों तक पहुंचना चाहते हैं एसबीआई जनरल इंश्योरेंस में हमें अपने कृषक समुदाय पर गर्व है और हमारा उद्देश्य प्रधानमंत्री फसल बीमा योजना का विस्तार करना और इसमें ज्यादा से ज्यादा संख्या में किसानों को शामिल कर उनकी मदद करना है।

MEDIA COVERAGE

SR.NO.	DATE	HEADLINE	PUBLICATION
1	09-Dec-21	SBI General launches awareness campaign celebrating the "Crop Insurance Week"	Adgully
2	09-Dec-21	SBI General launches massive awareness campaign and supports farmer communities across five states	UNI
3	08-Dec-21	SBI General launches massive awareness campaign and supports farmer communities across 5 states	Equity Bulls
4	08-Dec-21	SBI General launches massive awareness campaign and supports farmer communities across 5 states celebrating the "Crop Insurance Week" under the umbrella of Azadi Ka Amrit Mahotsav	News Patrolling
5	21-Dec-21	एसबीआई जनरल इंश्योरेंस ने रबी के इस मौसम में किसानों के लिए अपनी जागरुकता एवं शैक्षणिक पहलों को मजबूत करना जारी रखा	Vyapar Today
6	22-Dec-21	SBI General Insurance continues to strengthen its awareness and educational initiatives for farmers this Rabi season	newZnew
7	26-Feb-22	SBI के ग्राहक ध्यान दें...आज रात 7 घंटे तक ये सर्विसेज रहेंगी प्रभावित, जानें डिटेल्स	News18 Hindi
8	26-Feb-22	SBI General implements Doorstep Crop Insurance Policy Distribution Mega Drive – "Meri Policy Mere Hath" to support farmers	Daily Hunt
9	26-Feb-22	10.32 लाख किसानों को प्रधानमंत्री फसल बीमा योजना का मिलेगा लाभ, इन कंपनियों ने किया बीमा	Prabhat Khabar
10	26-Feb-22	SBI General implements Doorstep Crop Insurance Policy Distribution Mega Drive – "Meri Policy Mere Hath" to support farmers	Global Prime News

आज़ादी का अमृत महोत्सव

SBI general INSURANCE
SURAKSHA AUR BHAROSA DONO



Government of India
Ministry of Agriculture & Farmers Welfare
Dept. of Agriculture & Farmers Welfare

www.pmfby.gov.in

@PMFasalBimaYojana @pmfby pmfby pmfby

1800 209 1111 | www.sbigeneral.in

@SBIGENOfficial @sbigeneral sbigeneral SBIGeneral @sbigeneral

SBI General Insurance Company Limited I Corporate & Registered Office: Fulcrum Building, 9th Floor, A & B Wing, Sahar Road, Andheri (East), Mumbai - 400099. | For SBI General Insurance Company Limited I IRDAI Reg. No. 144 dated 15/12/2009 | CIN: U66000MH2009PLC190546 | SBI Logo displayed belongs to State Bank of India and used by SBI General Insurance Company Limited under license. I Website: www.sbigeneral.in , Tollfree 18001021111 | Advertisement Number: ADBRO/MAY/2022-23/0202