आज़ादी का अमृत महोत्सव

SBI general INSURANCE

SURAKSHA AUR BHAROSA DONO





RAJASTHAN

RABI HIGHLIGHTS 2021-22

आज़ादी का अमृत महोत्सव

SBI general INSURANCE
SURAKSHA AUR BHAROSA DONO

INDEX

MD & CEO's Message 01

Crop Coverage Summary 02

Van Flag-off & Campaign 10

Farmers Workshop 13

Institutional Meetings & Workshops 14

Educational Series 15

Marketing Collateral Distribution 17

Special Occasion Celebrations 18

Meri Policy Mere Haath Campaign 19

Appreciation & Accolades 20

Social Media Presence 22

Media Coverage 25

आज़ादी का अमृत महोत्सव

SBI general INSURANCE
SURAKSHA AUR BHAROSA DONO

"Bharat ki Aan, Baan aur Shaan hain humare Kisan"
"JAI JAWAAN JAI KISAN"



CLICK HERE To Hear Our MD & CEO



आज़ादी का अमृत महोत्सव

SBI general INSURANCE
SURAKSHA AUR BHAROSA DONO

RABI (2021-22) CROP COVERAGE SUMMARY

Districts
7

Blocks
85

Gram Panchayats
2,468

Villages
10,500

DISTRICT NAME

Sr No.	Name
1	Alwar
2	Bhilwara
3	Churu
4	Dausa
5	Jhalawar
6	Rajsamand
7	Sri Ganganagar



आज़ादी का अमृत महोत्सव

SBI general INSURANCE
SURAKSHA AUR BHAROSA DONO

DISTRICT WISE COVERAGE

DISTRICT	LOANEE FARMERS	NON-LOANEE FARMERS	AREA INSURED
Churu	1,30,168	11,253	5,54,822
Bhilwara	1,14,123	2	1,17,723
Jhalawar	1,04,108	289	1,18,939
Alwar	80,350	1	68,506
Sri Ganganagar	72,007	2,037	1,74,385
Dausa	46,463	4	26,213
Rajsamand	27,665	1	19,488
Grand Total	5,74,884	13,587	10,80,076

*Approved as on 05th May 2022

DISTRICT	BLOCK COUNT	GP COUNT	VILLAGE COUNT
Churu	8	268	878
Bhilwara	16	440	1,563
Jhalawar	12	316	1,336
Alwar	18	512	1,832
Sri Ganganagar	10	437	2,883
Dausa	10	259	1,003
Rajsamand	11	236	1,005
Grand Total	85	2,468	10,500

*Approved as on 05th May 2022



CROP WISE COVERAGE

DISTRICT: ALWAR

CROP	NO OF APPLICATIONS	AREA INSURED (HC)	SUM INSURED	GROSS PREMIUM
Mustard	2,80,246	30,036	2,43,53,18,903	17,04,68,304
Wheat	3,26,325	37,947	3,11,19,20,128	15,55,91,260
Bengal Gram (Chana)	3,519	333	2,44,50,670	30,44,069
Barley (Jau)	1,558	191	1,15,09,532	28,77,361
GRAND TOTAL	6,11,648	68,506	5,58,31,99,234	33,19,80,995

DISTRICT: BHILWARA

CROP	NO OF APPLICATIONS	AREA INSURED (HC)	SUM INSURED	GROSS PREMIUM
Wheat	3,16,306	63,896	4,34,18,43,416	35,42,89,967
Bengal Gram (Chana)	1,16,575	22,904	1,31,74,04,656	29,27,25,632
Mustard	1,48,606	25,427	1,41,81,12,708	21,76,78,211
Barley (Jau)	31,910	5,309	24,06,29,295	3,36,87,635
Lentil (Masur)	1,146	187	89,03,357	26,70,992
GRAND TOTAL	6,14,543	1,17,723	7,32,68,93,432	90,10,52,436

DISTRICT: CHURU

CROP	NO OF APPLICATIONS	AREA INSURED (HC)	SUM INSURED	GROSS PREMIUM
Bengal Gram (Chana)	3,84,039	4,67,745	10,13,74,43,701	3,75,79,45,251
Mustard	61,717	57,425	2,95,73,28,898	41,40,25,168
Wheat	28,387	23,066	97,26,10,142	10,61,11,349
Methi (Fenugreek)	2,624	1,392	7,94,27,278	2,38,28,151
Isabgol	3,391	1,494	6,83,89,707	2,04,82,671
Barley (Jau)	2,086	1,658	6,11,71,007	1,52,92,724
Rocket Salad (Taramira)	1,743	1,890	3,68,22,161	1,10,46,625
Cumin	417	153	86,30,202	24,16,451
GRAND TOTAL	4,84,404	5,54,822	14,32,18,23,096	4,35,11,48,391

*Approved as on 05th May 2022

CROP WISE COVERAGE

DISTRICT: DAUSA

CROP	NO OF APPLICATIONS	AREA INSURED (HC)	SUM INSURED	GROSS PREMIUM
Mustard	82,655	10,035	74,86,95,254	8,48,25,982
Wheat	1,04,940	15,441	1,19,74,79,849	7,14,87,971
Bengal Gram (Chana)	20,881	737	5,35,48,693	93,81,407
GRAND TOTAL	2,08,476	26,213	1,99,97,23,796	16,56,95,360

DISTRICT: JHALAWAR

CROP	NO OF APPLICATIONS	AREA INSURED (HC)	SUM INSURED	GROSS PREMIUM
Wheat	2,86,572	61,042	4,37,61,14,790	21,88,01,664
Coriander	1,90,493	41,686	2,49,78,94,455	16,01,12,476
Bengal Gram (Chana)	25,040	6,906	42,59,64,476	4,58,76,020
Mustard	55,906	8,184	51,80,35,932	3,62,61,702
Lentil (Masur)	4,688	930	4,92,21,310	70,58,267
Methi (Fenugreek)	1,785	190	1,04,00,703	24,96,144
GRAND TOTAL	5,64,484	1,18,939	7,87,76,31,665	47,06,06,274

DISTRICT: RAJSAMAND

CROP	NO OF APPLICATIONS	AREA INSURED (HC)	SUM INSURED	GROSS PREMIUM
Wheat	80,659	18,110	1,09,59,27,833	10,14,81,664
Bengal Gram (Chana)	4,490	722	3,74,08,557	1,12,22,508
Barley (Jau)	4,315	532	2,13,52,119	53,37,968
Mustard	655	124	51,41,070	15,42,312
GRAND TOTAL	90,119	19,488	1,15,98,29,579	11,95,84,452

DISTRICT: SRI GANGANAGAR

CROP	NO OF APPLICATIONS	AREA INSURED (HC)	SUM INSURED	GROSS PREMIUM
Mustard	7,55,524	97,671	7,09,29,02,884	49,64,93,237
Bengal Gram (Chana)	2,17,047	27,930	1,53,05,19,368	18,85,56,562
Wheat	3,94,463	46,216	3,59,66,93,427	17,98,29,129
Barley (Jau)	25,796	2,555	15,78,48,396	1,49,00,499
Rocket Salad (Taramira)	100	13	2,52,728	60,654
GRAND TOTAL	13,92,930	1,74,385	12,37,82,16,804	87,98,40,081

*Approved as on 05th May 2022

DISTRICT WISE GROWTH DATA

DISTRICT	FARMERS 2020-21	FARMERS 2021-22
Churu	1,05,019	1,41,421
Bhilwara	93,288	1,14,125
Jhalawar	1,11,060	1,04,397
Alwar	1,13,267	80,351
Sri Ganganagar	92,449	74,044
Dausa	27,458	46,467
Rajsamand	27,924	27,666
GRAND TOTAL	5,70,465	5,88,471

*Approved as on 05th May 2022

GROWTH SUMMARY

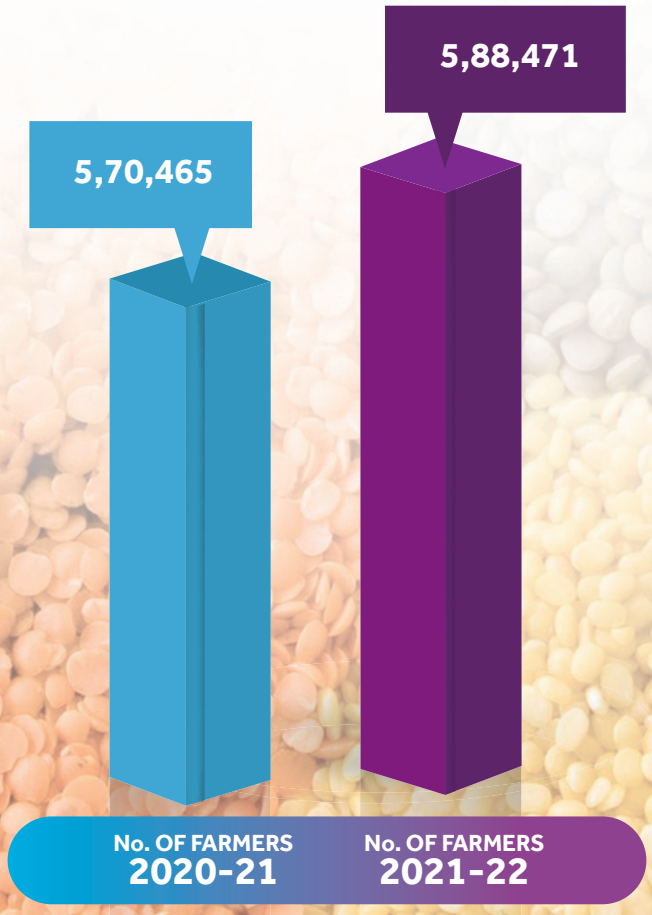

आज़ादी का अमृत महोत्सव

SBI general INSURANCE
SURAKSHA AUR BHAROSA DONO

SUMMARY OF ACTIVITIES CONDUCTED



74
(ATMA) / (KVK) Meetings

61
Vans 72K+ Kms / 10K+ Villages Covered

4.50
Lacs+ Farmers Reached

80+
Nukkad Nataks

2908
Farmers Workshops

84
State Government Meetings

155
Bankers Meetings

219
CSC Meetings





आज़ादी का अमृत महोत्सव

SBI general INSURANCE
SURAKSHA AUR BHAROSA DONO

SUMMARY OF ACTIVITIES CONDUCTED

- **8,040** Banners Displayed
- **30K+** farmers downloaded & installed PMFBY App
- **1,719** Fasal Bima Pathshala
- **74K+** Bus Announcement in 6 Districts
- **17,40,000** Leaflets Distributed
- **5,82,468** Policies Distributed
- **170** Standees
- **38,500** Posters Put-up

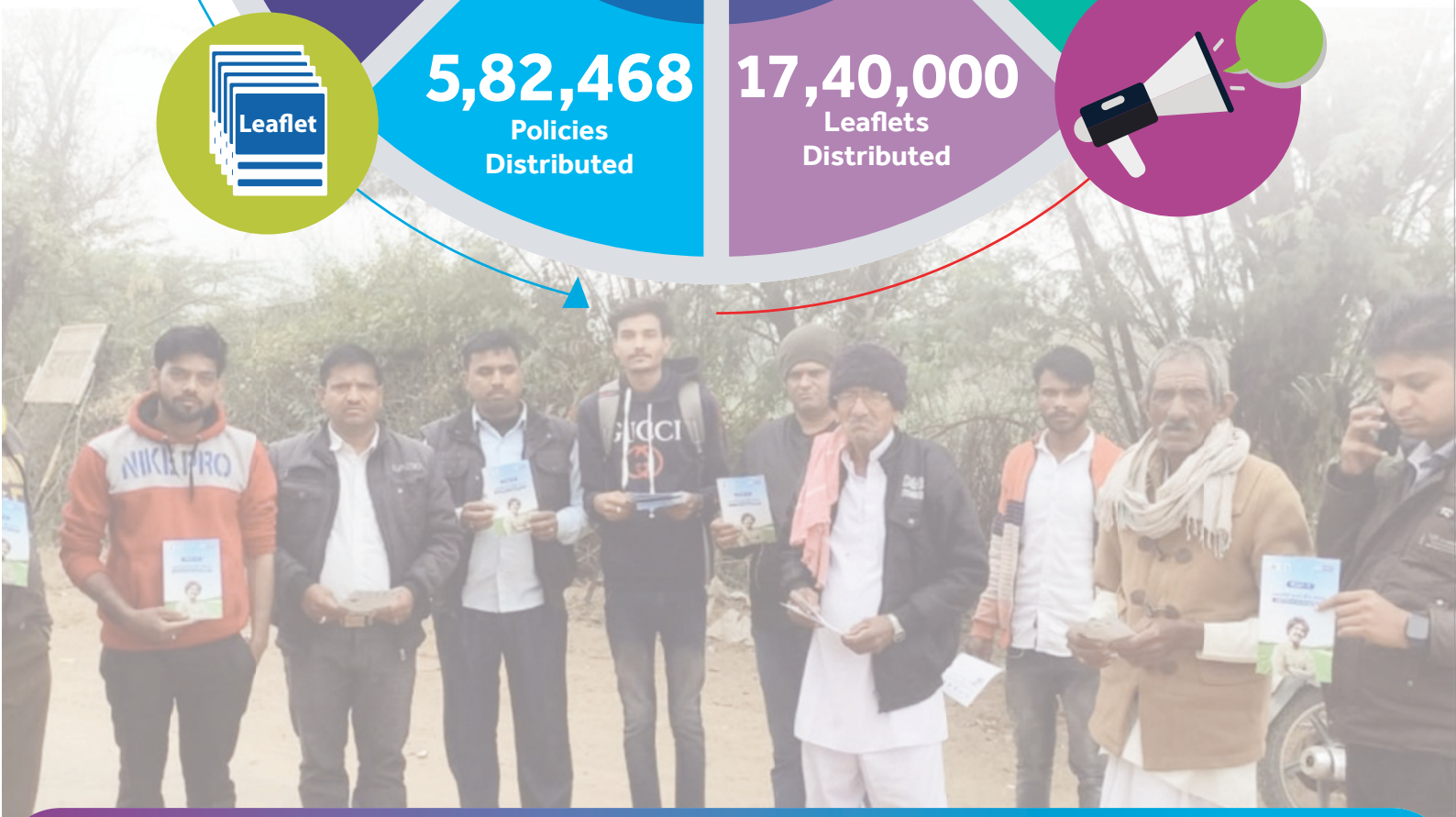

SUMMARY OF SOCIAL MEDIA ACTIVITIES

NO. OF POSTS	ENGAGEMENT	REACH	IMPRESSIONS
204	10,696	96,452	1,04,123

NO. OF POSTS	ENGAGEMENT	IMPRESSIONS
222	3,555	61,517

NO. OF POSTS	ENGAGEMENT	REACH	IMPRESSIONS
128	4,662	1,55,117	80,745



VAN FLAG-OFF



The Sontag Van Campaign was flagged-off by Shri Lal Chandji Kataria, Hon'ble Agriculture Minister of Rajasthan in presence of Dr. Om Prakash – IAS, Commissioner Agriculture, Dr. S.P.Singh, Joint Secretary & Shri Mukesh Mathur, Joint Director.



Van Flag-off by Shri Balbir Chillar, District Chief, Alwar.



Van Flag-off by Shri Shiv Prasad Nakate & Smt. Gayatri Devi Sahara-Raipur, District Magistrate & MLA, Bhilwara.



Van Flag-off by Shri Rahdhey Shaym Delu, Additional District Magistrate, Jhalawar.



Van Flag-off by Shri Shawarmal Verma, District Collector, Churu.



Van Flag-off by Shri Kushal Kothari, Additional District Magistrate, Rajsamand.

आज़ादी का अमृत महोत्सव

SBI general INSURANCE
SURAKSHA AUR BHAROSA DONO

VAN CAMPAIGN

61
Dedicated Vans

72K+
Kilometers Covered

10K+
Villages Covered











आज़ादी का अमृत महोत्सव

SBI general INSURANCE
SURAKSHA AUR BHAROSA DONO

NUKKAD NATAKS

80+ Entertaining Nukkad Nataks Organized













आज़ादी का अमृत महोत्सव

SBI general INSURANCE
SURAKSHA AUR BHAROSA DONO

FARMERS WORKSHOP

2845
Farmers Workshops Organised

63
Women Farmer Workshops Organised









INSTITUTIONAL MEETINGS & WORKSHOPS

155 Bankers Meetings

2,908 Farmer Workshops

219 CSC Meetings

3440 TRAINING ORGANISED

84 State Government Officials

74 ATMA / KVKs Meetings









*Source GOI Google form Data as on 4th Jan, 2022.

आज़ादी का अमृत महोत्सव

SBI general INSURANCE
SURAKSHA AUR BHAROSA DONO

EDUCATIONAL SERIES: Scheme Awareness Campaign Organized for Rural Youth

Educating farmers extensively on how to use PMFBY App downloaded and installed by **30K+ farmers**













आज़ादी का अमृत महोत्सव

SBI general INSURANCE
SURAKSHA AUR BHAROSA DONO

EDUCATIONAL SERIES: Fasal Bima Pathshala

फसल बीमा पाठशाला

Total No. of Pathshala's organised
1,719

275 Alwar		302 Bhilwara
149 Churu		238 Dausa
353 Jhalawar	173 Rajsamand	229 Sri Ganganagar





*Source GOI Google form Data as on 9th May, 2022.

MARKETING COLLATERAL DISTRIBUTION

Leaflets
17,40,000

Posters put up
38,500

Standees
170

Banners
8,040









SPECIAL OCCASION CELEBRATIONS

SBI General's 12th Foundation Day





Cake Cutting Ceremony with Government Officials



"Kisan Gosthi" Organised for Farmers



Covid Awareness Camp Organized for Students

Rashtriya Kisan Diwas



Celebration at Jhalawar District in presence of Padma Shri Hukum Chand Ji Patidar, Smt. Priya Negi, AAO & Shri Bharat Chouhan, SBI Branch



Quiz Activity organised for Farmers and Felicitated the Participants with Certificate & Sapling





07th December 2021 – Crop Insurance Week concluded by the way of BIKE RALLY at various locations to out reach maximum farmers and create PMFBY Scheme Awareness

MERI POLICY MERE HAATH CAMPAIGN:
Policy Distribution Drive





Launch of Campaign by Minister of Rajasthan in presence of
Shri Dinesh Kumar IAS, Principal Secretary Agriculture, Dr. Om Prakash - IAS, Commissioner Agriculture,
Dr. S. P. Singh, Joint Secretary Agriculture & Shri Mukesh Mathur, Joint Director Crop Insurance

5,82,468 policies distributed to farmers via Camps & Door-to-Door Delivery

SOCIAL MEDIA

No. of Posts 85	Engagement 6,794		Reach 2,76,385	Impressions 2,89,659
No. of Posts 35	Engagement 1,082		Reach 26,555	Impressions 34,246
No. of Posts 87	Engagement 834			Impressions 28,672

NEWSPAPER PUBLICATIONS

61 Impressions | **46** Media Coverage | **15** Online Coverage

'Meri Policy Mere Haath' Campaign Video & Link



Glimpses of the work done by the SBI General to reach the insured farmers with their Policy documents and other activities conducted for the creating awareness of PMFBY Scheme through Social Media posts and organizing Fasal Bima Pathshala during the 'Meri Policy Mere Haath' Campaign.

APPRECIATION & ACCOLADES:

Appreciation by Ministry of Agriculture & Farmers Welfare, Government of India during the 07th PMFBY National Review & Conference on 19th April 2022


Pradhan Mantri Fasal Bima Yojana | Ministry of Agriculture & Farmers Welfare Government of India | Azadi Ka Amrit Mahotsav | Meri Policy Mere Haath

CERTIFICATE

of Recognition

Presented to

SBI General Insurance Company

For outstanding efforts in the successful execution of the 'Meri Policy Mere Haath', a door to door policy distribution drive under Pradhan Mantri Fasal Bima Yojana (PMFBY)

Shri Ritesh Chauhan
Joint Secretary & CEO – PMFBY
Ministry of Agriculture & Farmers Welfare



Certificate of Recognition presented by Shri Ritesh Chauhan IAS, CEO, PMFBY for outstanding efforts in the successful execution of Meri Policy Mere Haath Campaign.


Ministry of Agriculture & Farmers Welfare Government of India | Pradhan Mantri Fasal Bima Yojana | Azadi Ka Amrit Mahotsav

CERTIFICATE

of Recognition

Presented to

SBI General Insurance Company

For sustained efforts in the successful implementation of IEC Campaigns for Kharif 2021 under the Pradhan Mantri Fasal Bima Yojna (PMFBY).

Shri Ritesh Chauhan
Joint Secretary & CEO – PMFBY
Ministry of Agriculture & Farmers Welfare



Certificate of Recognition received from Shri Ritesh Chauhan IAS, CEO, PMFBY for SBIG's sustained efforts in the successful implementation of the IEC Campaigns for Kharif 2021.

APPRECIATION & ACCOLADES:

Appreciation by State Government & District Administration

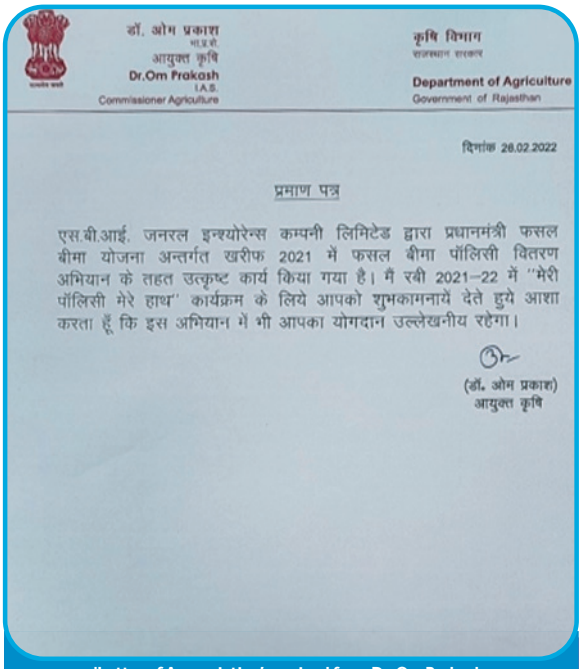

डॉ. ओम प्रकाश, आयुक्त कृषि, Dr.Om Prakash, I.A.S., Commissioner Agriculture
कृषि विभाग, Department of Agriculture, Government of Rajasthan

दिनांक 28.02.2022

प्रमाण पत्र

एस.बी.आई. जनरल इन्श्योरेन्स कम्पनी लिमिटेड द्वारा प्रधानमंत्री फसल बीमा योजना अन्तर्गत खरीफ 2021 में फसल बीमा पॉलिसी वितरण अभियान के तहत उत्कृष्ट कार्य किया गया है। मैं रबी 2021–22 में "मेरी पॉलिसी मेरे हाथ" कार्यक्रम के लिये आपको शुभकामनायें देते हुये आशा करता हूँ कि इस अभियान में भी आपका योगदान उल्लेखनीय रहेगा।

(डॉ. ओम प्रकाश)
आयुक्त कृषि

'Letter of Appreciation' received from Dr. Om Prakash, IAS, Commissioner Agriculture, Rajasthan for SBIG's efforts in Meri Policy Mere Haath Campaign.



राजस्थान–सरकार
कार्यालय उप निदेशक कृषि (विस्तार) जि0प0 झालावाड़

क्रमांक :- 5152 दिनांक :- 15.03.2022

प्रशंसा प्रमाण–पत्र

प्रमाणित किया जाता है कि SBI जनरल इंशोरेन्स कम्पनी के जिला प्रबन्धक श्री वैभव झा एवं टीम SBI जनरल इंशोरेन्स ने वित्त वर्ष 2021–22 के दौरान प्रधानमंत्री फसल बीमा योजना का प्रचलन मार्गदर्शिका अनुसार झालावाड़ जिले में क्रियान्वयन एवं संचालन करने में इस कार्यालय का पूर्ण रूप से सहयोग किया। प्रधानमंत्री फसल बीमा योजना के तहत आने वाली किसानों की समस्या जैसे की सी0एस0 विण्डो, सोशल मिडिया व अन्य बीमा से संबंधित किसानों की शिकायतों का समाधान करने में सहयोग करते हुये कार्यों का निस्तारण सही समय पर किया गया हैं। श्री वैभव झा एवं एवं टीम SBI जनरल इंशोरेन्स कम्पनी लि0 झालावाड़ के उज्जवल भविष्य की कामना करते है तथा हम SBI जनरल इंशोरेन्स कम्पनी से भविष्य में इस प्रकार के सहयोग की आशा करते हैं।

(सत्येन्द्र पाठक)
उप निदेशक कृषि (विस्तार)
(निदेशक कृषि)
उप निदेशक कृषि (वि.)
जि.प. झालावाड़

'Letter of Appreciation' received from Shri Satyendra Pathak, Deputy Agriculture Director, Jhalawar for SBIG's contribution and efforts in all activities related to PMFBY.

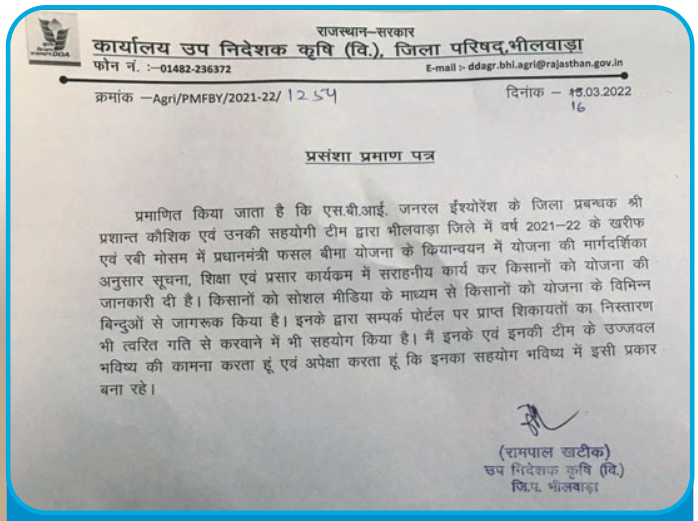

राजस्थान–सरकार
कार्यालय उप निदेशक कृषि (वि.), जिला परिषद,भीलवाड़ा
फोन नं. :–01482-236372 E-mail :- ddagr.bhl.agri@rajasthan.gov.in

क्रमांक –Agri/PMFBY/2021-22/ 1254 दिनांक – 15.03.2022 16

प्रसंशा प्रमाण पत्र

प्रमाणित किया जाता है कि एस.बी.आई. जनरल ईंश्योरेंश के जिला प्रबन्धक श्री प्रशान्त कौशिक एवं उनकी सहयोगी टीम द्वारा भीलवाड़ा जिले में वर्ष 2021–22 के खरीफ एवं रबी मोसम में प्रधानमंत्री फसल बीमा योजना के क्रियान्वयन में योजना की मार्गदर्शिका अनुसार सूचना, शिक्षा एवं प्रसार कार्यक्रम में सराहनीय कार्य कर किसानों को योजना की जानकारी दी है। किसानों को सोशल मीडिया के माध्यम से किसानों को योजना के विभिन्न बिन्दुओं से जागरूक किया है। इनके द्वारा सम्पर्क पोर्टल पर प्राप्त शिकायतों का निस्तारण भी त्वरित गति से करवाने में भी सहयोग किया है। मैं इनके एवं इनकी टीम के उज्जवल भविष्य की कामना करता हूं एवं अपेक्षा करता हूं कि इनका सहयोग भविष्य में इसी प्रकार बना रहे।

(रामपाल खटीक)
उप निदेशक कृषि (वि.)
जि.प. भीलवाड़ा

'Letter of Appreciation' received from Shri Rampal Pathak, Deputy Agriculture Director, Bhilwara for SBIG's contribution and efforts in all activities related to PMFBY.

SOCIAL MEDIA ACTIVITIES

204 No. of Posts
1,04,123 Impression
10,696 Engagement
96,452 Reach

128 No. of Posts
80,745 Impression
4,662 Engagement
1,55,117 Reach

222 No. of Posts
61,517 Impression
3,555 Engagement

For more information on our PMFBY activities, click on social media icons above.

Message from Rajasthan Senior Officials





FARMERS TESTIMONIALS



Click here to watch video:



Click here to watch video:

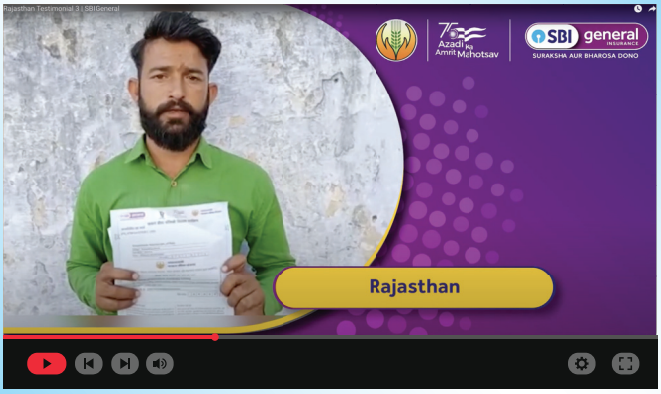

Click here to watch video:



Click here to watch video:

GLIMPSES OF SOCIAL MEDIA ACTIVITIES



















SPECIAL OCCASION VIDEOS

05th December, World Soil Day



23rd December, Rashtriya Kisan Diwas



23rd December, Rashtriya Kisan Diwas



26th January, Republic Day



08th March, International Womens Day



30th March, Rajasthan Diwas



आज़ादी का अमृत महोत्सव

SBI general INSURANCE
SURAKSHA AUR BHAROSA DONO

MEDIA COVERAGE



PRINT CLIPS

एसबीआई जनरल ने 'आज़ादी का अमृत महोत्सव' की छत्रछाया में 5 राज्यों में ''फसल बीमा सप्ताह'' मनाने के लिए एक बड़ा जागरूकता अभियान शुरू किया

मुम्बई, 9 दिसम्बर (एजेन्सी)। एसबीआई जनरल, भारत की अग्रणी सामान्यर बीमा कंपनियों में से एक, ने 'आज़ादी का अमृत महोत्सव' की छत्रछाया में किसान समुदायों के साथ फसल बीमा सप्ताह'' मनाने के लिये अपना विशाल जागरूकता अभियान और किसान कार्यशालाओं की शुरुआत की है। इस अभियान के तहत एसबीआई ने 5 राज्योंअ - राजस्थान, कर्नाटक, हिमाचल प्रदेश, उत्तराखण्डे और असम में कई गतिविधियाँ संचालित की हैं। फसल बीमा जागरूकता सप्ताह के दौरान एसबीआई जनरल किसानों को खड़ी फसल की रक्षा करने, बुवाई/रोपनी के जोखिमों को रोकने, कटाई के बाद के नुकसान की भरपाई करने तथा सम्पूर्ण फसल चक्र में उन्हें सुरक्षित रखने के बारे में शिक्षित करने के लिये जमीनी-स्तोर पर गतिविधियाँ चला रहा है। कंपनी ने इन चुने हुए राज्यों में जागरूकता फैलाने के लिए वैन प्रचार, किसान कार्यशाला और जमीनी-स्त्र की अन्या देखने योग्यु गतिविधियाँ तैयार की है।एसबीआई जनरल ने प्रत्येक राज्य में किसानों की फसल की पैदावार को बीमित करने के लिए उनका नामांकन आरम्भ कर दिया है। इस बीमा में जलवायु संबंधी परिस्थितियों से सम्बंधित ऐड-ऑन सुरक्षा भी शामिल होगी, जिसे अलग-अलग आवश्यकतानुसार लिया जा सकता है। यह कर्नाटक में आम, अनार, मिर्च, काली मिर्च, पपीता, अदरक और एसिड लाइम फसलों के लिए और हिमाचल प्रदेश में सेब के पेड़ों के लिए ओलावृष्टि से बीमा सुरक्षा प्रदान करता है। जागरूकता अभियान और कार्यशालाओं से किसानों को शिक्षित करने और इस फसल बीमा सप्ताह के दौरान प्रधानमंत्री फसल बीमा योजना के अंतर्गत अधिकतम नामांकन सुनिश्चित करने में मदद मिलेगी।

एसबीआई जनरल ने 'आजादी का अमृत महोत्स व' की छत्रछाया में 5 राज्योंद में ''फसल बीमा सप्ता ह'' मनाने के लिए एक बड़ा जागरूकता अभियान शुरू किया और किसान समुदायों को सहयोग दिया

SBI general INSURANCE
SURAKSHA AUR BHAROSA DONO

मुंबई,(उदय दुडे)। एसबीआई जनरल, भारत की अग्रणी सामान्यर बीमा कंपनियों में से एक, ने 'आजादी का अमृत महोत्सव' की छत्रछाया में किसान समुदायों के साथ फसल बीमा सप्ता ह'' मनाने के लिये अपना विशाल जागरूकता अभियान और किसान कार्यशालाओं की शुरुआत की है। इस अभियान के तहत एसबीआई ने 5 राज्योंअ - राजस्थान, कर्नाटक, हिमाचल प्रदेश, उत्त राखण्ड और असम में कई गतिविधियाँ संचालित की हैं। फसल बीमा जागरूकता सप्ताह के दौरान एसबीआई जनरल किसानों को खड़ी फसल की रक्षा करने, बुवाई/रोपनी के जोखिमों को रोकने, कटाई के बाद के नुकसान की भरपाई करने तथा सम्पूर्ण फसल चक्र में उन्हें सुरक्षित रखने के बारे में शिक्षित करने के लिये जमीनी-स्तोर पर गतिविधियाँ चला रहा है। कंपनी ने इन चुने हुए राज्यों में जागरूकता फैलाने के लिए वैन प्रचार, किसान कार्यशाला और जमीनी-स्त्र की अन्य देखने योग्य गतिविधियाँ तैयार की है। एसबीआई जनरल ने प्रत्येक राज्य में किसानों की फसल की पैदावार को बीमित करने के लिए उनका नामांकन आरम्भ कर दिया है। इस बीमा में जलवायु संबंधी परिस्थितियों से सम्बंधित ऐड-ऑन सुरक्षा भी शामिल होगी, जिसे अलग-अलग आवश्यकतानुसार लिया जा सकता है। यह कर्नाटक में आम, अनार, मिर्च, काली मिर्च, पपीता, अदरक और एसिड लाइम फसलों के लिए और हिमाचल प्रदेश में सेब के पेड़ों के लिए ओलावृष्टि से बीमा सुरक्षा प्रदान करता है। जागरूकता अभियान और कार्यशालाओं से किसानों को शिक्षित करने और इस फसल बीमा सप्ताह के दौरान प्रधानमंत्री फसल बीमा योजना के अंतर्गत अधिकतम नामांकन सुनिश्चित करने में मदद मिलेगी। एसबीआई जनरल इंश्योरेंस के एमडी और सीईओ, श्री पी.सी.कांडपाल ने कहा कि, फसल बीमा सप्ताह हमारे जैसे कृषि-प्रधान देश के लिए एक महत्वपूर्ण अवसर है और जैसा कि हम आजादी का अमृत महोत्सव मना रहे हैं, मैं इस अवसर पर गौरवशाली भारत की राह पर महत्वपूर्ण योगदान के लिए अपने देश के किसानों के प्रति हार्दिक आभार व्यक्त करता हूँ। एसबीआई जनरल में हमलोग अपने कृषक समुदाय को सहयोग और सुरक्षा प्रदान करने में अत्यंत गर्व का अनुभव करते हैं। इस वर्ष हमारा लक्ष्य और अधिक सघनतापूर्वक आगे पहुंचना तथा और अधिक सुरक्षा प्रदान करना है। इस पहल के साथ, एसबीआई जनरल इंश्योरेंस ने देश की प्रगति में सहायक किसानों के साथ संपर्क स्थापित करने की योजना बनाई है।

एसबीआई जनरल ने जागरूकता अभियान शुरू किया

मुंबई (एजेंसी)। एसबीआई जनरल ने 'आजादी का अमृत महोत्सव' की छत्रछाया में किसान समुदायों के साथ फसल बीमा सप्ताह मनाने के लिए अपना विशाल जागरूकता अभियान और किसान कार्यशालाओं की शुरुआत की है। इस अभियान के तहत एसबीआई ने 5 राज्यों- राजस्थान, कर्नाटक, हिमाचल प्रदेश, उत्तराखण्ड और असम में कई गतिविधियां संचालित की हैं।

एसबीआई जनरल इंश्योरेंस के एमडी और सीईओ, पी.सी.कांडपाल ने कहा कि फसल बीमा सप्ताह हमारे जैसे कृषि-प्रधान देश के लिए एक महत्वपूर्ण अवसर है और जैसा कि हम आजादी का अमृत महोत्सव मना रहे हैं, मैं इस अवसर पर गौरवशाली भारत की राह पर महत्वपूर्ण योगदान के लिए अपने देश के किसानों के प्रति हार्दिक आभार व्यक्त करता हूं। एसबीआई जनरल में हमलोग अपने कृषक समुदाय को सहयोग और सुरक्षा प्रदान करने में अत्यंत गर्व का अनुभव करते हैं। इस वर्ष हमारा लक्ष्य और अधिक सघनतापूर्वक आगे पहुंचना तथा और अधिक सुरक्षा प्रदान करना है।

इस पहल के साथ एसबीआई जनरल इंश्योरेंस ने देश की प्रगति में सहायक किसानों के साथ संपर्क स्थापित करने की योजना बनाई है। कंपनी ने फसलों और सम्पूर्ण कृषि परितंत्र को सुरक्षित करने में सभी जरूरी सहायता के साथ किसानों का लगातार समर्थन किया है। इस कंपनी ने पिछले 7 वर्षों से अब तक 1.8 करोड़ से अधिक किसानों को सुरक्षा प्रदान की है तथा 5297 करोड़ रुपए से अधिक की दावा राशि का भुगतान किया है।

MEDIA COVERAGE

SR.NO.	DATE	HEADLINE	PUBLICATION
1	9 Dec 21	SBI General launches awareness campaign celebrating the "Crop Insurance Week"	Adgully
2	9 Dec 21	SBI General launches massive awareness campaign and supports farmer communities across five states	UNI
3	8 Dec 21	SBI General launches massive awareness campaign and supports farmer communities across 5 states	Equity Bulls
4	8 Dec 21	SBI General launches massive awareness campaign and supports farmer communities across 5 states celebrating the "Crop Insurance Week" under the umbrella of Azadi Ka Amrit Mahotsav	NewsPatrolling
5	21 Dec 21	एसबीआई जनरल इंश्योरेंस ने रबी के इस मौसम में किसानों के लिए अपनी जागरुकता एवं शैक्षणिक पहलों को मजबूत करना जारी रखा	Vyapar Today
6	22 Dec 21	SBI General Insurance continues to strengthen its awareness and educational initiatives for farmers this Rabi season	newZnew
7	26 Feb 22	SBI के ग्राहक ध्यान दें...आज रात 7 घंटे तक ये सर्विसेज रहेंगी प्रभावित, जानें डिटेल्स	News18 Hindi
8	26 Feb 22	SBI General implements Doorstep Crop Insurance Policy Distribution Mega Drive – "Meri Policy Mere Hath" to support farmers	Daily Hunt
9	26 Feb 22	10.32 लाख किसानों को प्रधानमंत्री फसल बीमा योजना का मिलेगा लाभ, इन कंपनियों ने किया बीमा	Prabhat Khabar
10	26 Feb 22	SBI General under the umbrella of 'Azadi Ka Amrit Mahotsav' launched a massive	Global Prime News

आज़ादी का अमृत महोत्सव

SBI general INSURANCE
SURAKSHA AUR BHAROSA DONO



Government of India
Ministry of Agriculture & Farmers Welfare
Dept. of Agriculture & Farmers Welfare

www.pmfby.gov.in

@PMFasalBimaYojana @pmfby pmfby pmfby

1800 209 1111 | www.sbigeneral.in

@SBIGENOfficial @sbigeneral sbigeneral SBIGeneral @sbigeneral

SBI General Insurance Company Limited I Corporate & Registered Office: Fulcrum Building, 9th Floor, A & B Wing, Sahar Road, Andheri (East), Mumbai - 400099. | For SBI General Insurance Company Limited I IRDAI Reg. No. 144 dated 15/12/2009 | CIN: U66000MH2009PLC190546 | SBI Logo displayed belongs to State Bank of India and used by SBI General Insurance Company Limited under license. I Website: www.sbigeneral.in , Tollfree 18001021111 | Advertisement Number: ADBRO/MAY/2022-23/0203